Numéro : 63
Titre du périodique : Art enfantin et créations
Date de parution : 01/09/1972
Date de parution (texte libre) : Date de parution (texte libre) : Septembre - Octobre 1972
Mots-clés : Méthodes pédagogiques actives (y compris la coopération scolaire, classes vertes, méthode Freinet)
Dessin, peinture, modelage
Description matérielle : Pagination : 32 p.
Numéro d'identification : 0004.00002.11

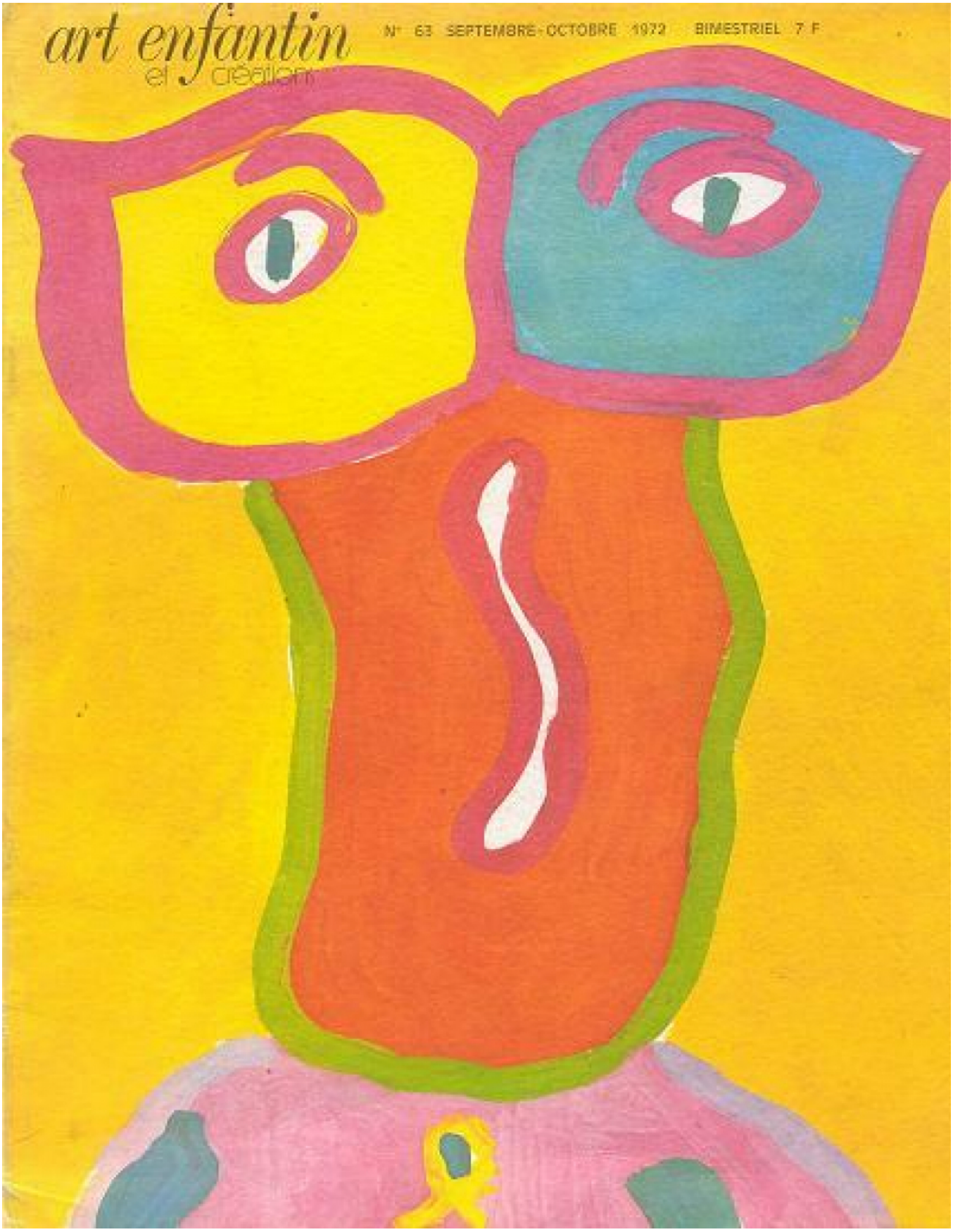
art enfantin
et création
N° 63 SEPTEMBRE-OCTOBRE 1972 BIMESTRIEL 7 F