Numéro : 13
Titre du périodique : Art enfantin
Date de parution : 01/09/1962
Date de parution (texte libre) : Date de parution (texte libre) : Septembre-Octobre 1962
Mots-clés : Méthodes pédagogiques actives (y compris la coopération scolaire, classes vertes, méthode Freinet)
Dessin, peinture, modelage
Personnes/Collectivités liées : Freinet, Élise
Description matérielle : Pagination : 28 p.
Numéro d'identification : 0004.00001.10

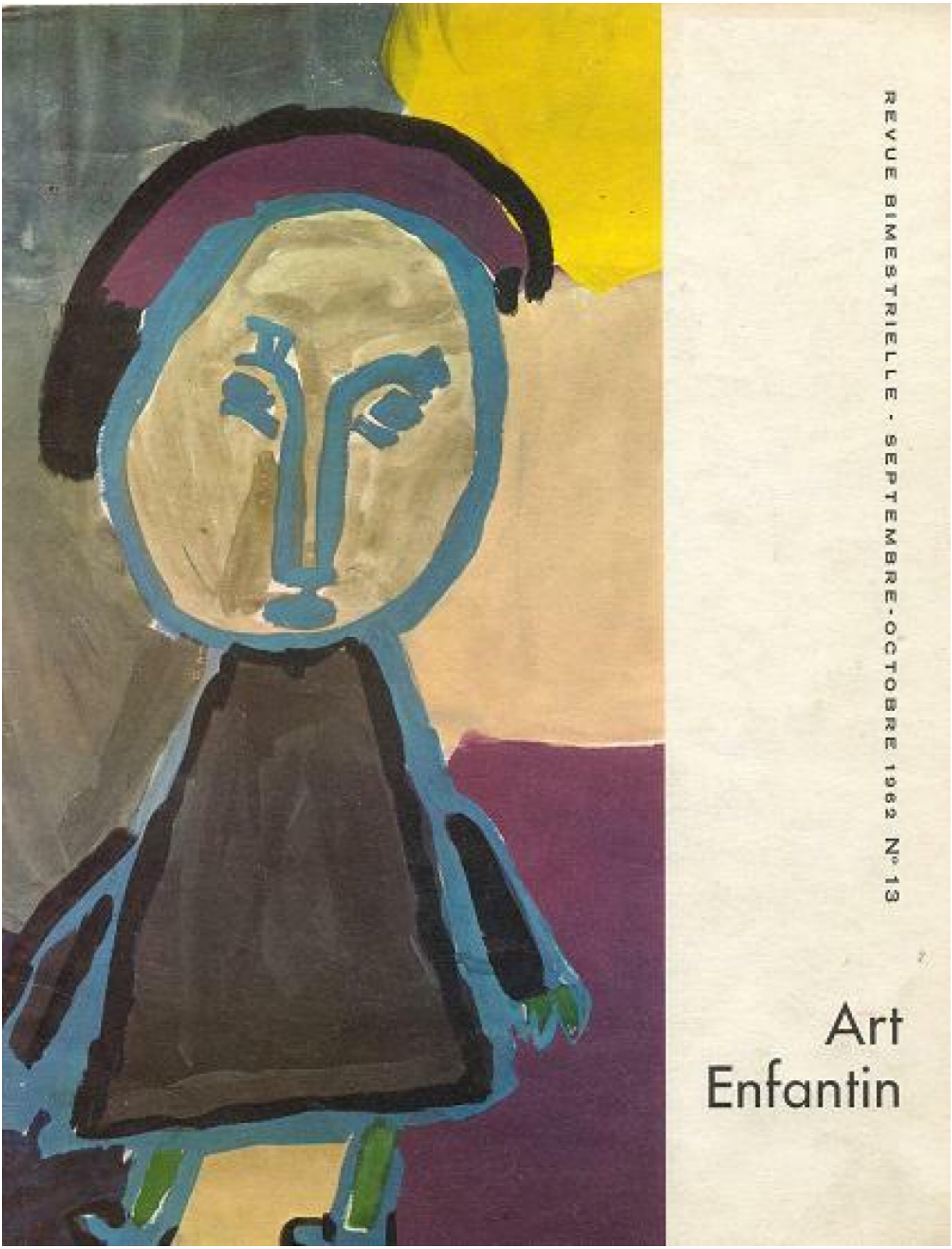
REVUE BIMESTRIELLE · SEPTEMBRE-OCTOBRE 1962 N° 13
Art
Enfantin