Collège de Jeunes Filles - Coutances. (Manche). 1929.
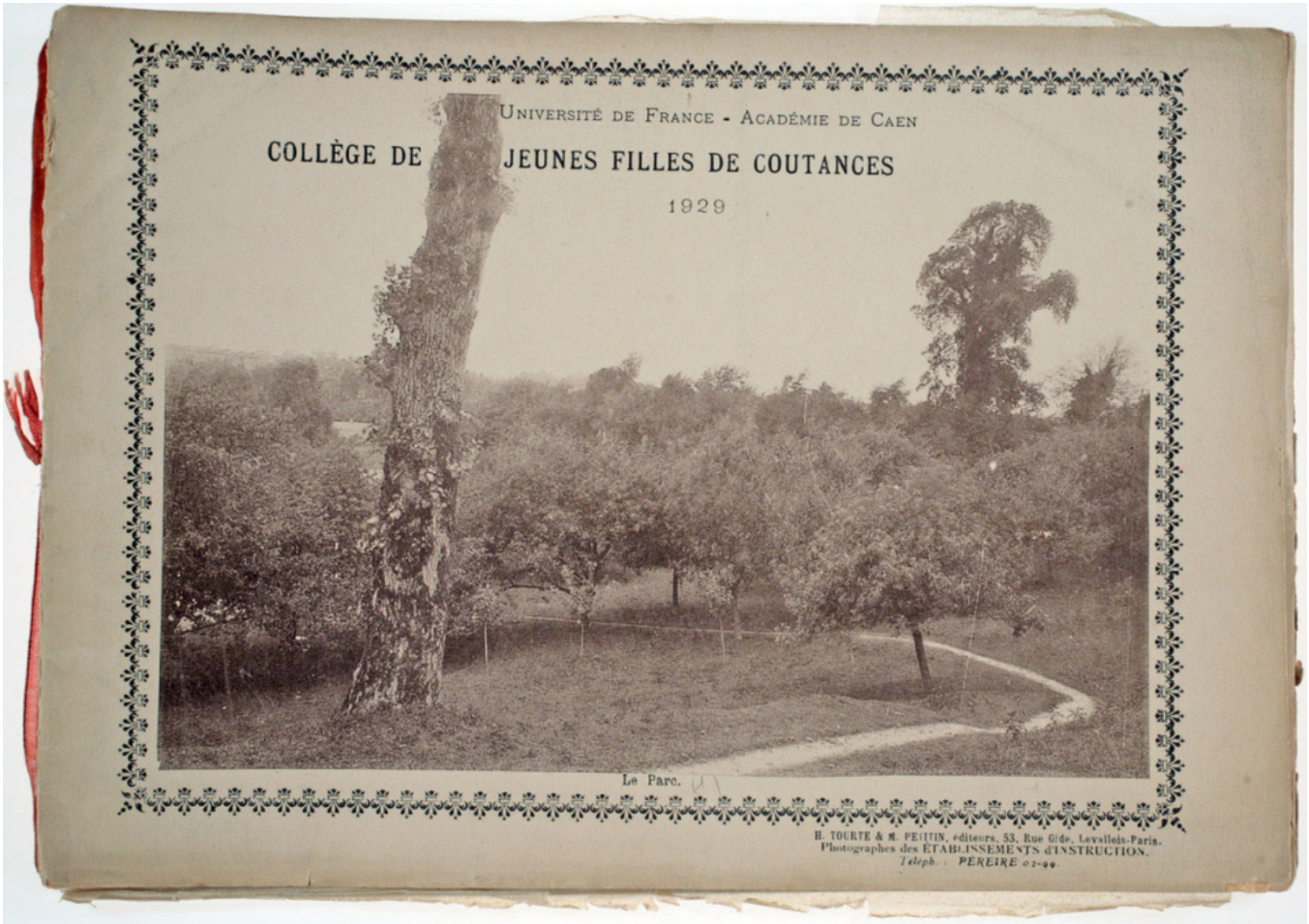
Numéro d'inventaire : 1978.01139.1
Type de document : photographie
Éditeur : Tourte (H.) & Petitin (M.) (53 Rue Gide Levallois / Paris)
Date de création : 1929
Description : Recueil de quatre feuillets entre lesquels sont intercalées des feuilles de papier de soie. Couverture cartonnée beige. Impression noir et blanc.
Mesures : hauteur : 20 mm ; largeur : 28 mm
Notes : Le Parc.
Mots-clés : Scènes scolaires dans les lycées et collèges de filles
Bâtiments scolaires : Lycées et collèges d'enseignement général
Filière : Lycée et collège classique et moderne
Niveau : non précisée
Nom de la commune : Coutances
Nom du département : Manche
Autres descriptions : Langue : Français
Nombre de pages : n.p.
Mention d'illustration
ill.