Abbaye de Fontgombault - Séminaire Saint-Martin.
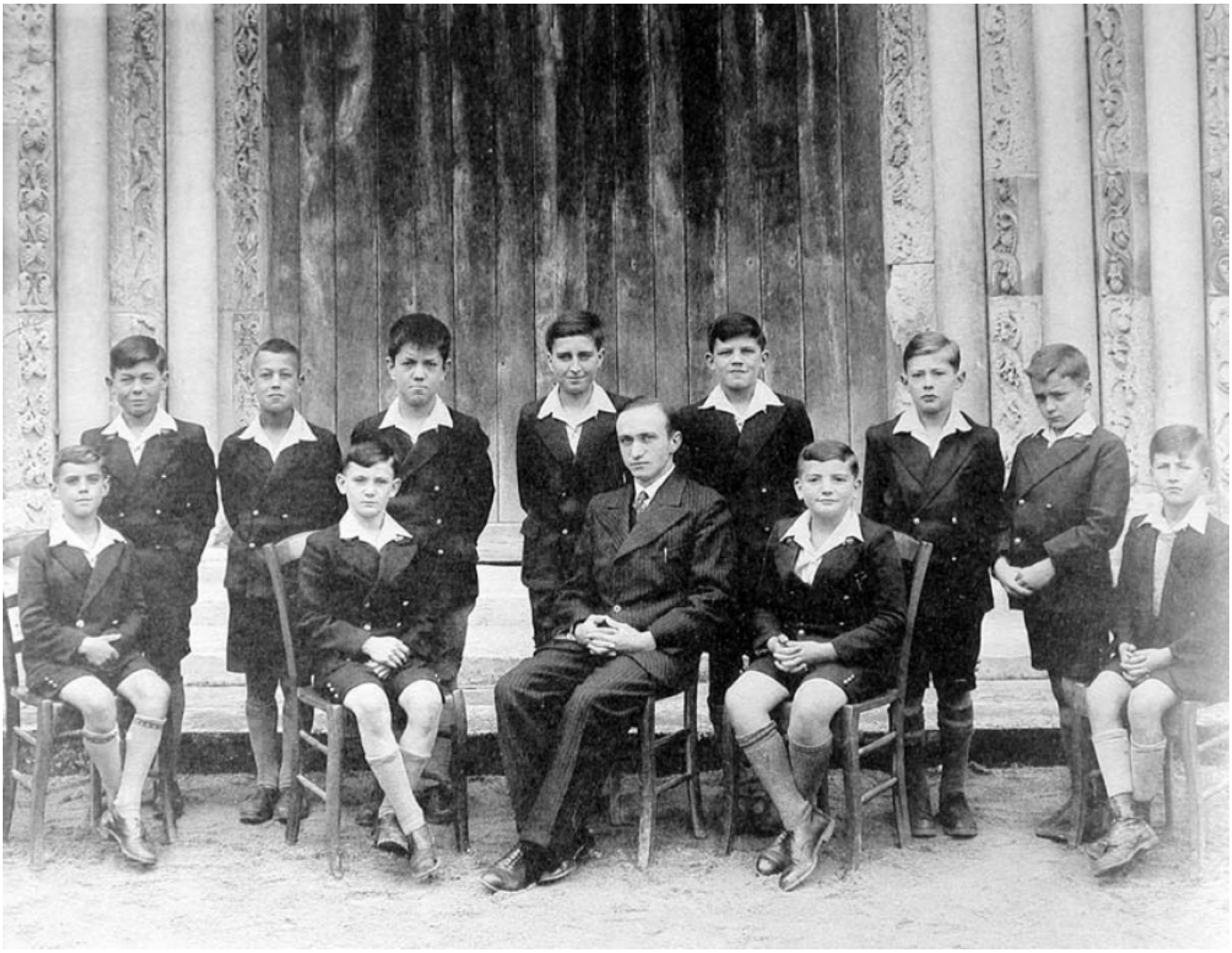
Numéro d'inventaire : 1978.01167.2
Type de document : photographie
Éditeur : Tourte (H.) & Petitin (M.) (53 Rue Gide Levallois / Paris)
Date de création : 1937
Description : Recueil de six feuillets entre lesquels sont intercalées des feuilles de papier de soie. Couverture cartonnée marbrée grise. Impression noir et blanc.
Mesures : hauteur : 21 mm ; largeur : 24 mm
Notes : Petit Séminaire de Fontgombault. Classe de Septième. - 1936-1937.
Mots-clés : Scènes scolaires dans les lycées et collèges de garçons
Filière : Classes élémentaires des lycées et collèges
Niveau : 7ème
Nom de la commune : Fontgombault
Nom du département : Indre
Autres descriptions : Langue : Français
Nombre de pages : n.p.
Mention d'illustration
ill.