Modèle d'alphabet brodé.

Numéro d'inventaire : 1979.18881
Type de document : image imprimée
Éditeur : Martin (N° 4, Palais de Justice Paris)
Période de création : 1er quart 19e siècle
Date de création : 1800 (vers)
Description : gravure en taille-douce sur papier vergé cuvette visible pliage en accordéon bord supérieur déchiré dimensions de la feuille : 233 x 295 ruban adhésif au dos de la feuille
Mesures : hauteur : 187 mm ; largeur : 254 mm
Notes : 1 planche : diagramme : broderie au point de croix en rouge et orange. Alphabet gothique en majuscules et minuscules au-dessous du tr. c. : "à Paris chez Martin, Palais de Justice, N°4 - Déposé" en haut dans la gravure : "N° 272"
Mots-clés : Travaux manuels, EMT, technologie
Filière : aucune
Niveau : aucun
Autres descriptions : Langue : Français
Mention d'illustration
ill. en coul.

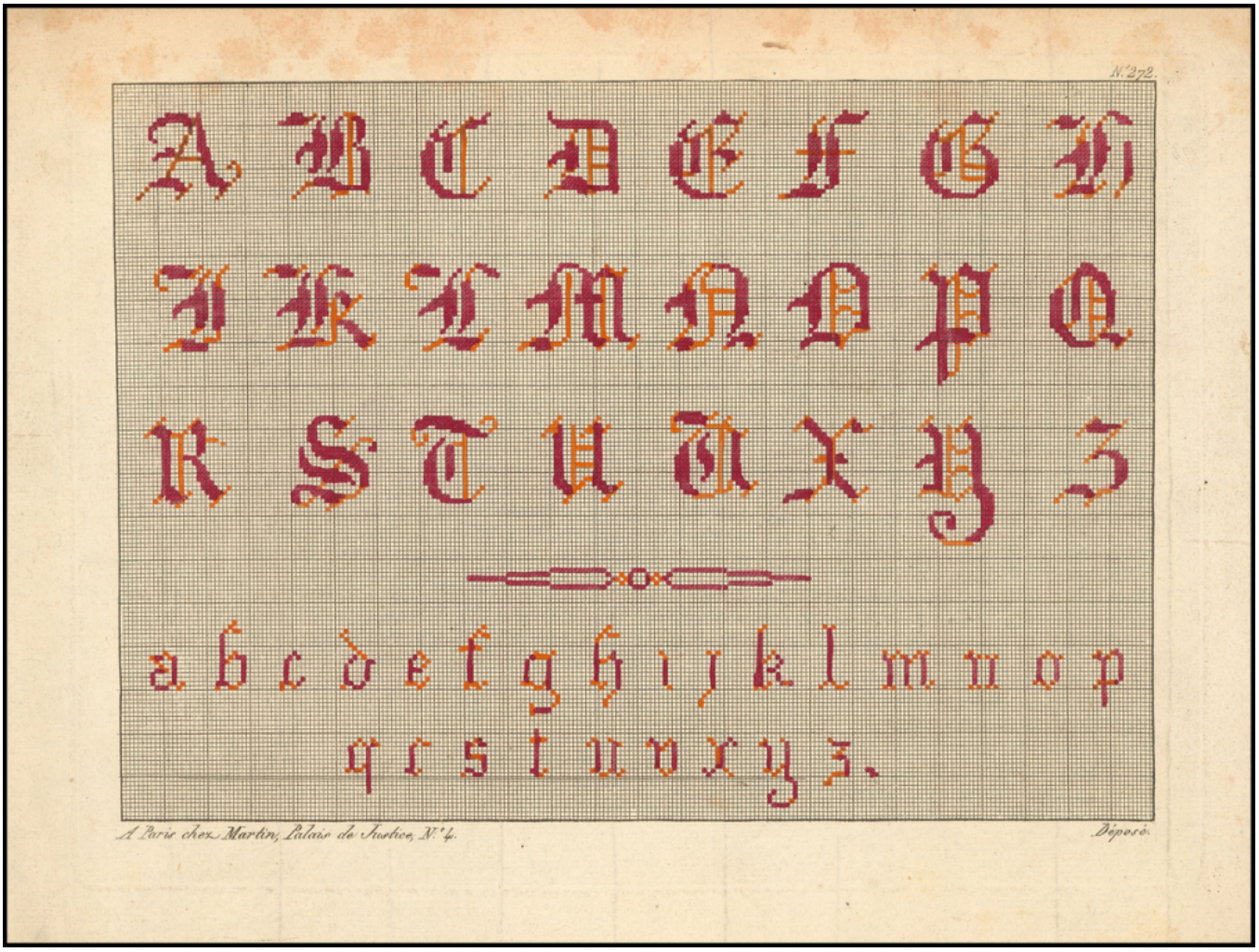
N.° 272.
A B C D E F G H
I K L M N O P Q
R S T U V X Y Z
a b c d e f g h i j k l m n o p
q r s t u v x y z.
A Paris chez Martin, Palais de Justice, N.° 4.
Déposé.