Colonie d'Ambourville : Le Grand Dortoir
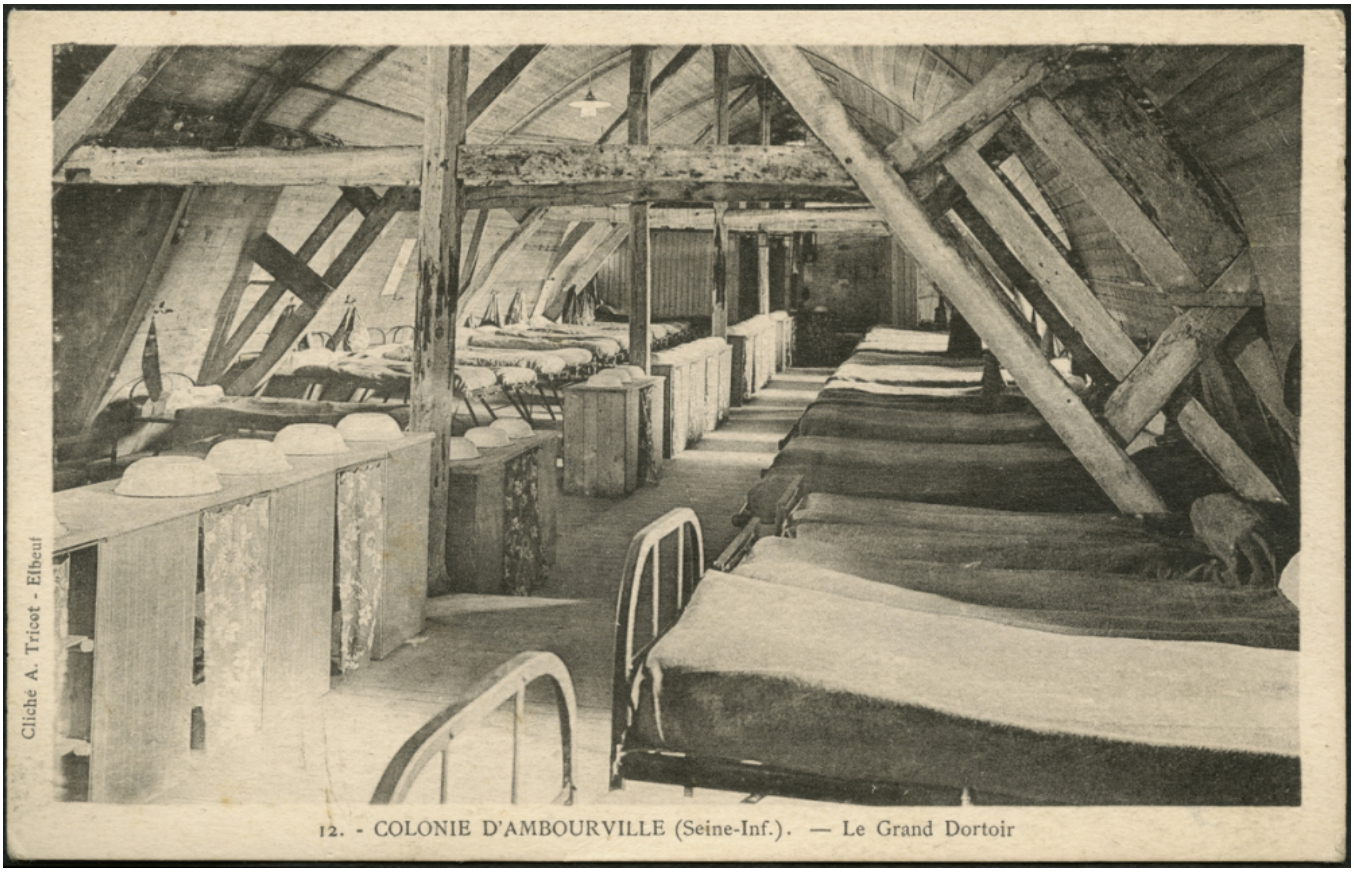
Numéro d'inventaire : 2016.41.13
Auteur(s) : A. Tricot
Type de document : carte postale
Période de création : 1ère moitié 20e siècle
Inscriptions :
• numéro : 12
Matériau(x) et technique(s) : papier | noir et blanc
Description : Carte postale au format paysage.
Mesures : hauteur : 9 cm ; largeur : 14,1 cm
Notes : Photographie représentant plusieurs lits alignés dans une grande pièce mansardée (dortoir).
Mots-clés : Centres et colonies de vacances
Lieu(x) de création : Ambourville
Représentations : vue d'intérieur : dortoir
Lieux : Ambourville