Damien Allard.

Numéro d'inventaire : 2004.03160
Type de document : carte postale
Éditeur : Photo-Plume
Date de création : 1955 (vers)
Description : Photo N&B. Bords dentelés.
Notes : Directeur de l'Ecole Normale de Poitiers de 1923 à sa mort en1955.
Mots-clés : Objets commémoratifs (assiettes, médailles, bustes, plaques...)
Iconographie, biographies, souvenirs de pédagogues
Filière : École normale d'instituteur et d'institutrice
Niveau : Post-élémentaire
Nom de la commune : Poitiers
Nom du département : Vienne
Autres descriptions : Langue : Français
Mention d'illustration
ill.
Lieux : Vienne, Poitiers

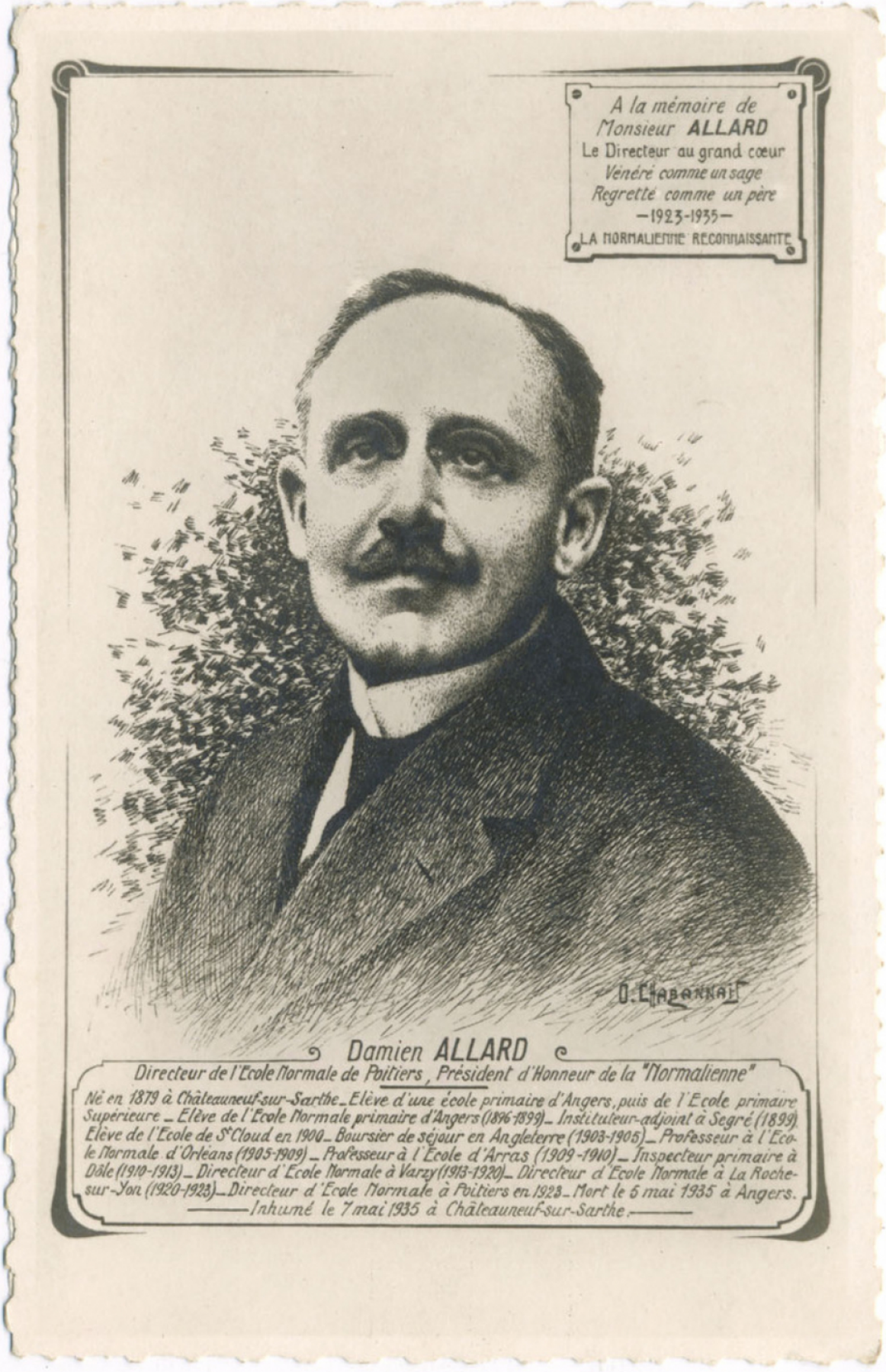
A la mémoire de
Monsieur ALLARD
Le Directeur au grand cœur
Vénéré comme un sage
Regretté comme un père
—1923-1935—
LA NORMALIENNE RECONNAISSANTE
O. LABONNAL
Damien ALLARD
Directeur de l'Ecole Normale de Poitiers, Président d'Honneur de la "Normalienne"
Né en 1879 à Châteauneuf-sur-Sarthe_Elève d'une école primaire d'Angers, puis de l'Ecole primaire Supérieure _ Elève de l'Ecole Normale primaire d'Angers (1896-1899)_ Instituteur-adjoint à Segré (1899). Elève de l'Ecole de St Cloud en 1900_ Boursier de séjour en Angleterre (1903-1905)_ Professeur à l'Ecole Normale d'Orléans (1905-1909) _ Professeur à l'Ecole d'Arras (1909-1910)_ Inspecteur primaire à Dôle (1910-1913)_ Directeur d'Ecole Normale à Varzy (1913-1920)_ Directeur d'Ecole Normale à La Roche-sur-Yon (1920-1923)_ Directeur d'Ecole Normale à Poitiers en 1923_ Mort le 5 mai 1935 à Angers.
Inhumé le 7 mai 1935 à Châteauneuf-sur-Sarthe.