Ecole Primaire Supérieure de Jeunes Filles de Carpentras - Le Parloir.
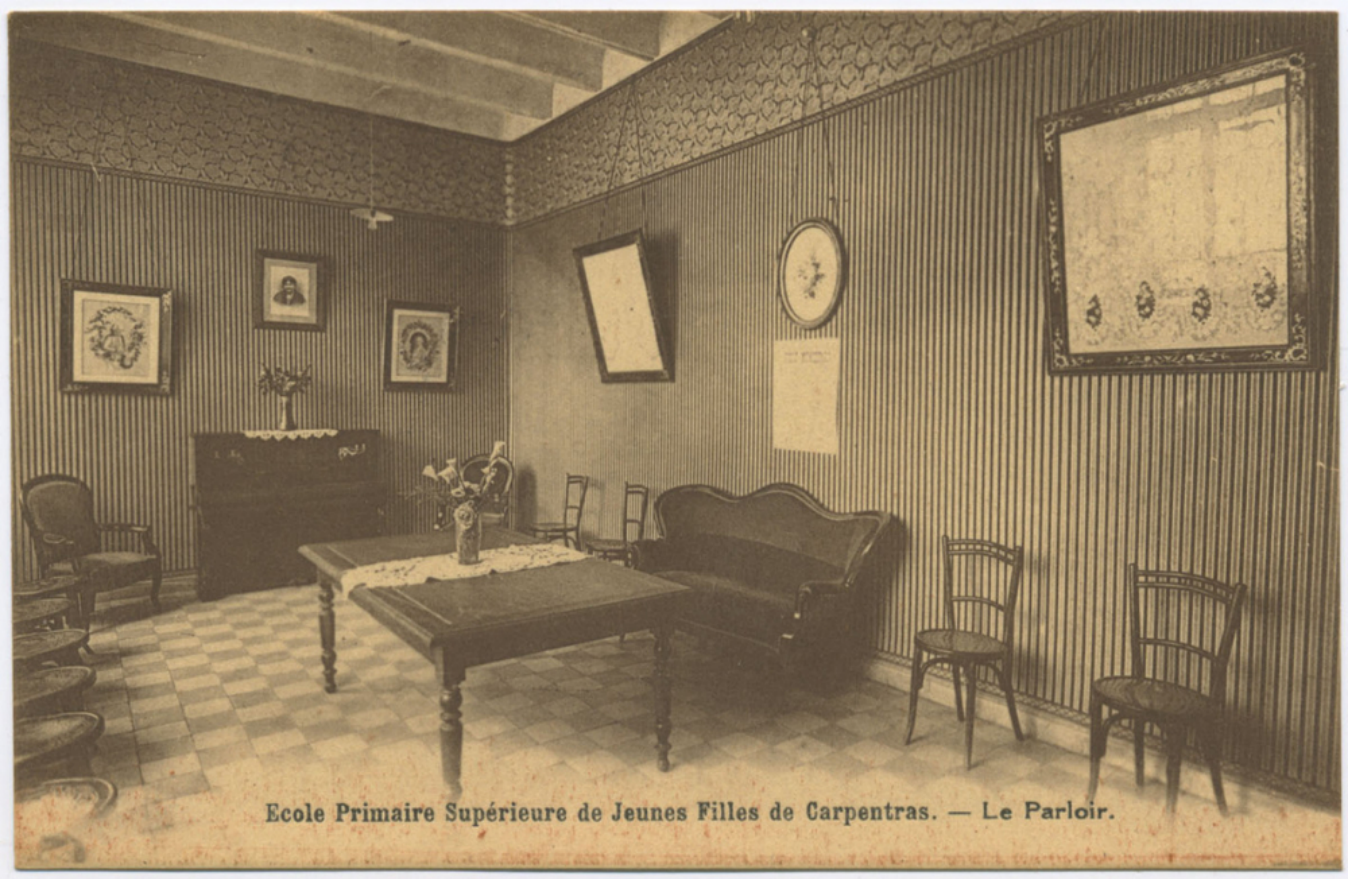
Numéro d'inventaire : 1989.00361.1
Type de document : carte postale
Éditeur : Tourte & Petitin Edition Universitaire (Levallois / Paris)
Date de création : 1938 (vers)
Description : Impression sépia
Notes : Bâtiments (int.): table, canapé, chaises, piano droit, gravures, vases.
Mots-clés : Mobilier scolaire : Écoles primaires supérieures et professionnelles
Nom de la commune : Carpentras
Nom du département : Vaucluse
Autres descriptions : Langue : Français
Mention d'illustration
ill.
Lieux : Vaucluse, Carpentras