Peinture allemande. Grunewald M. La Nativité, La Vierge adorant l'Enfant.

Numéro d'inventaire : 0003.00753.23

Auteur(s) : Matthias Grünewald

Type de document : plaque de vue sur verre photographique

Éditeur : Projections de la Maison Ad. Braun & Cie / Braun, Clément & Cie, Succrs (Paris)

Période de création : 1er quart 20e siècle

Date de création : 1900 (vers)

Collection : A- Histoire, beaux-arts, littérature

Description : Positif sur verre

Mesures : hauteur : 85 mm ; largeur : 100 mm

Notes : Vue extraite d'une série diffusée par le Musée pédagogique.

Mots-clés : Diapositives et films fixes, vues sur verre pour projection lumineuse

Histoire de l'Art

Filière : aucune

Niveau : aucun

Autres descriptions : Langue : Français

ill.



2693 GRUNEWALD M.

La nativité: La Vierge adorant l'Enfant,

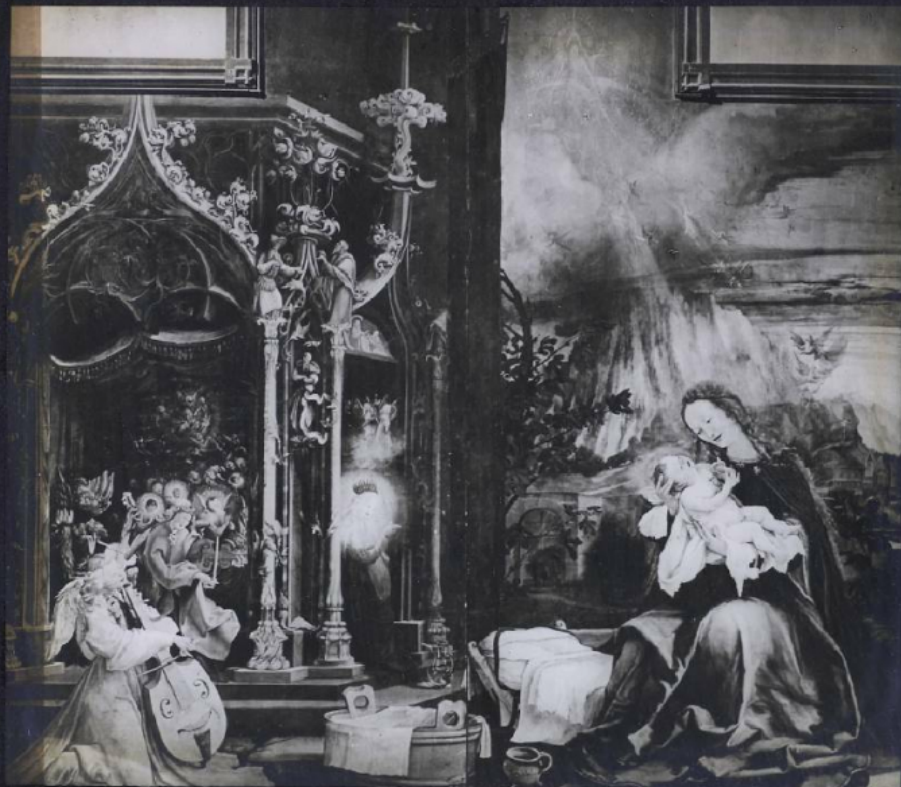

PROJECTIONS DE LA MAISON AD. BRAUN & C^{ie}
BRAUN, CLEMENT & C^{ie} SUCC^{rs}, PARIS.