Carabe doré
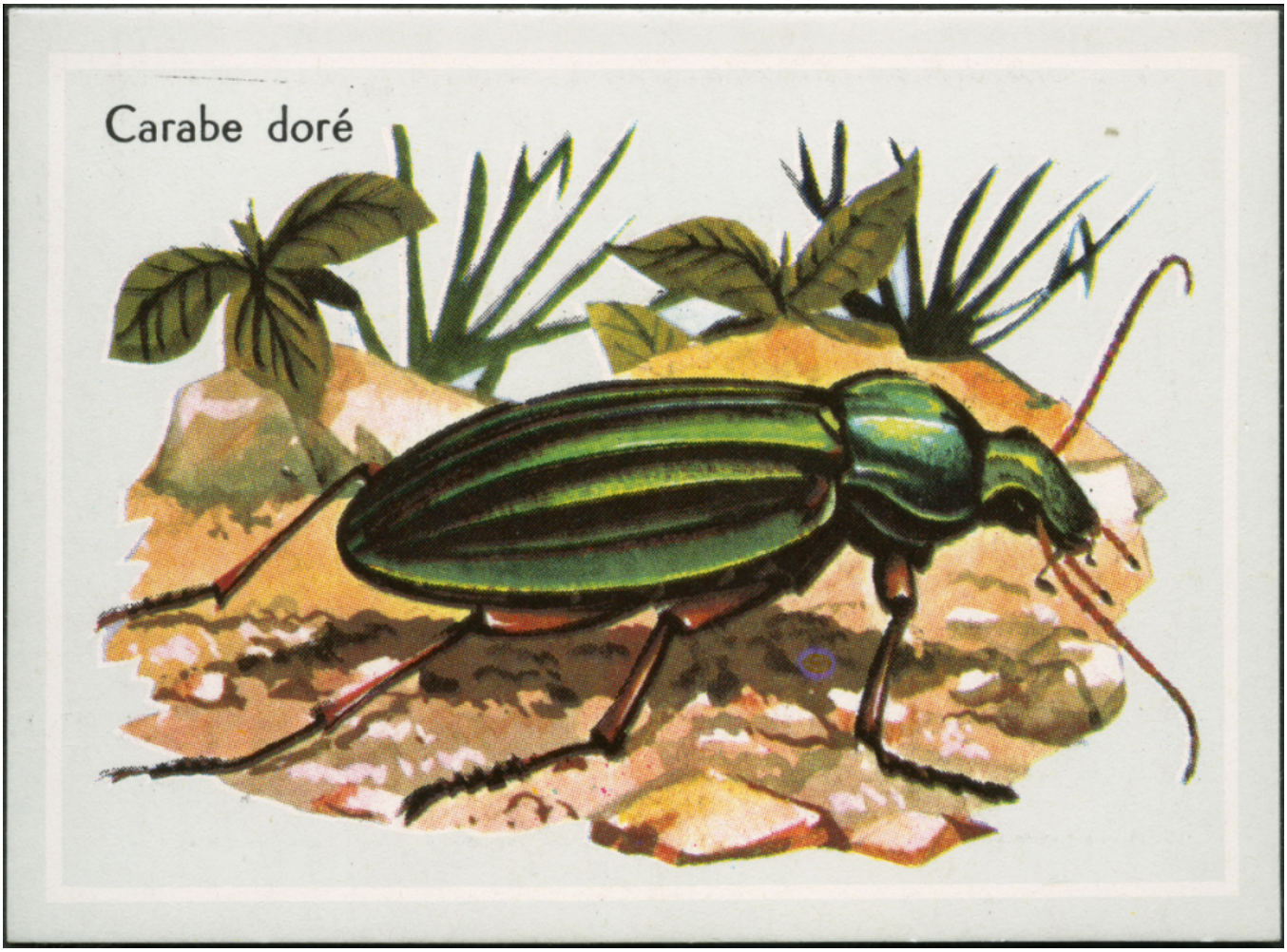
Numéro d'inventaire : 2016.111.14
Type de document : bon point
Période de création : 2e moitié 20e siècle
Matériau(x) et technique(s) : papier
Description : Bon point cartonné avec un dessin coloré d'insecte sur le recto et avec une description de l'insecte sur le verso.
Mesures : hauteur : 5,7 cm ; largeur : 7,8 cm
Mots-clés : Récompenses (sauf livres de prix)
Leçons de choses et de sciences (élémentaire)
Autres descriptions : ill. en coul.