Mouflaines - La Mairie et les Ecoles.
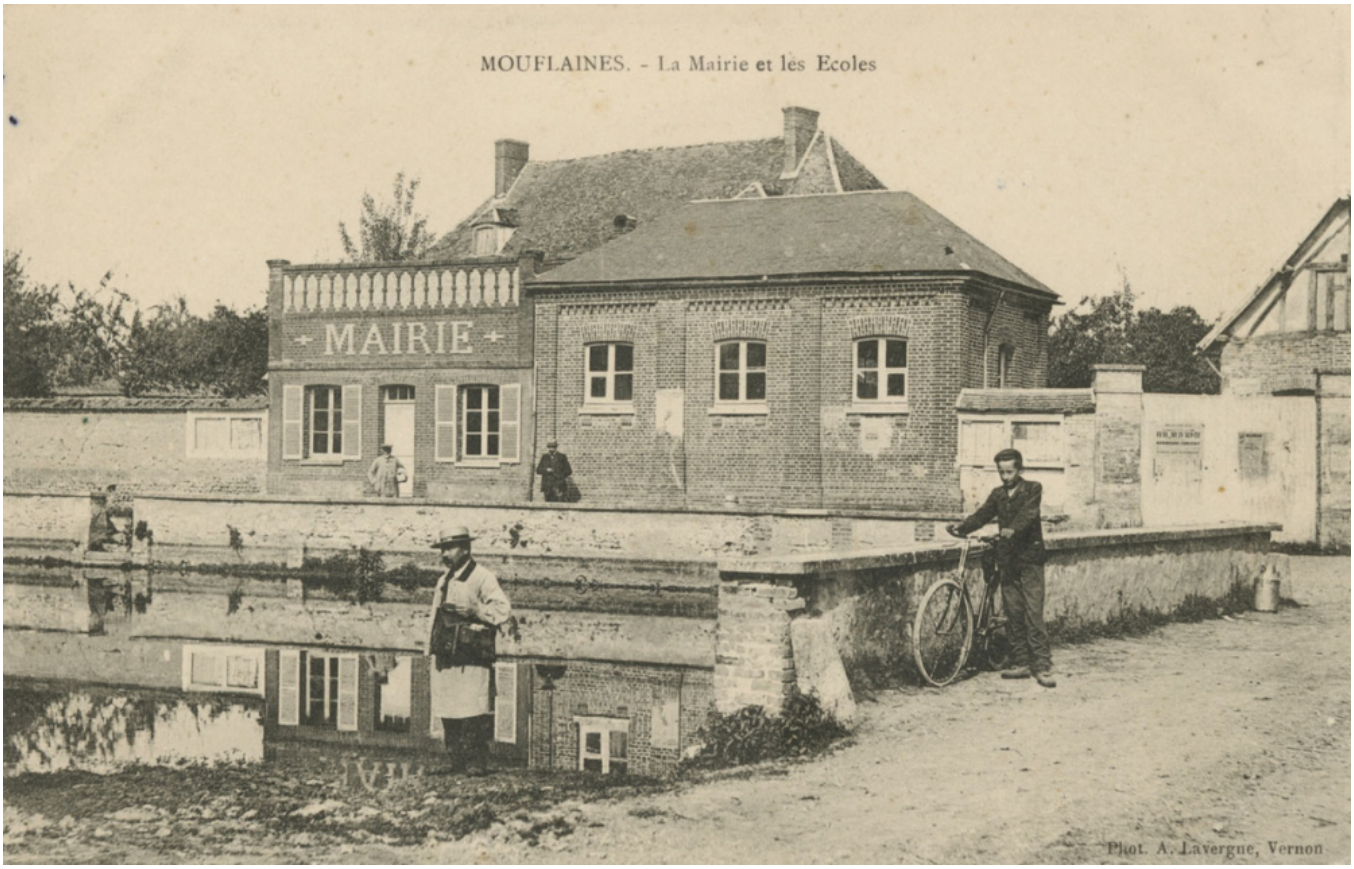
Numéro d'inventaire : 1981.00143.21
Type de document : carte postale
Éditeur : Lavergne (A.) (Vernon)
Date de création : 1910 (vers)
Description : Impression en noir et blanc
Notes : Garçonnet avec un vélo. Bâtiments (ext.).
Mots-clés : Bâtiments scolaires : Écoles primaires
Filière : École primaire élémentaire
Nom de la commune : Mouflaines
Nom du département : Eure
Autres descriptions : Langue : Français
Mention d'illustration
ill.