Environs d'Elbeuf, Saint-Pierre-Lès-Elbeuf : Vue sur les Ecoles et Panorama
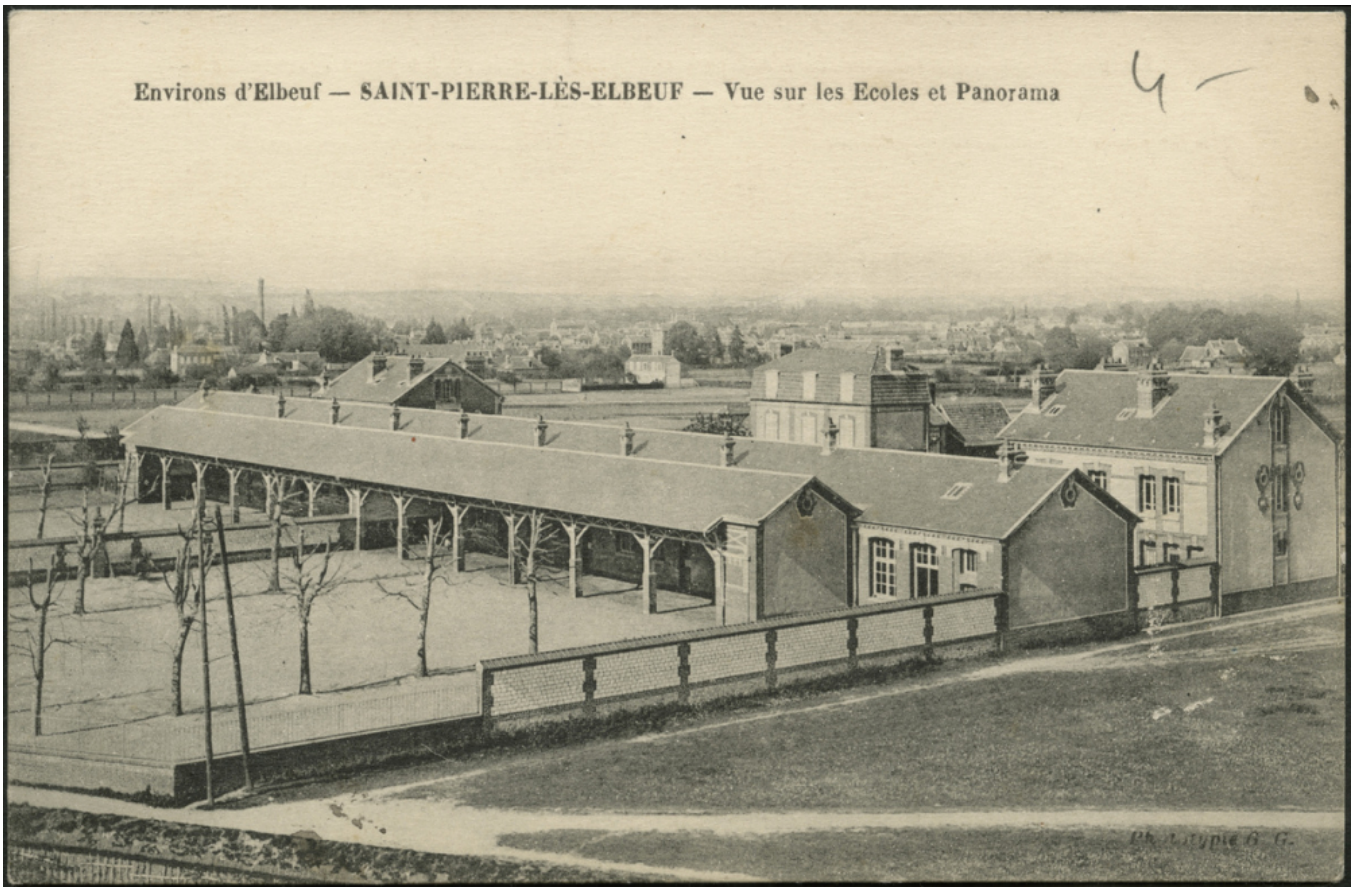
Numéro d'inventaire : 2016.41.932
Auteur(s) : G. G.
Type de document : carte postale
Période de création : 1ère moitié 20e siècle
Matériau(x) et technique(s) : papier noir et blanc
Description : Carte postale au format paysage.
Mesures : hauteur : 9,1 cm ; largeur : 14 cm
Notes : Photographie représentant une vue panoramique sur les écoles.
Mots-clés : Bâtiments scolaires : Écoles primaires
Filière : École primaire élémentaire
Lieu(x) de création : Saint-Pierre-lès-Elbeuf
Représentations : vue d'architecture : école primaire