Jeunesse au plein air : colonie de Saumanes, le radeau de la colonie
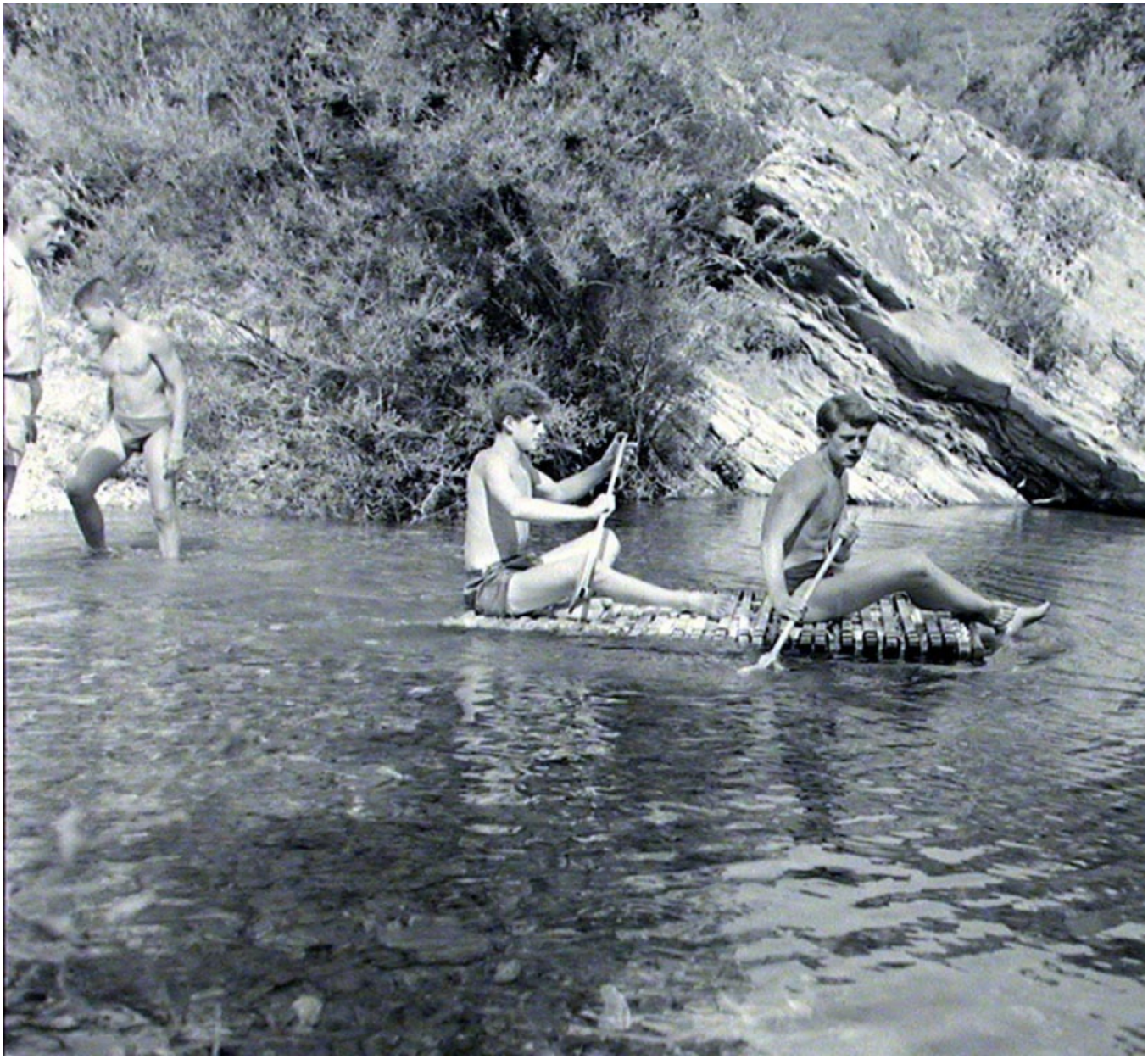
Numéro d'inventaire : 1978.05290.970
Auteur(s) : Jean Suquet
Type de document : négatif (photographie)
Éditeur : I.P.N. (Paris)
Période de création : 3e quart 20e siècle
Date de création : 1956
Matériau(x) et technique(s) : négatif noir et blanc
Description : Ce négatif 6x6 cm est un tirage original.
Mesures : hauteur : 6 cm ; largeur : 6 cm
Notes : Ce négatif fait partie d'une série allant du numéro 1978.05290.960 au numéro 1978.05290.1056.
Mots-clés : Centres et colonies de vacances
Œuvres scolaires (y compris coopératives)
Lieu(x) de création : Saumanes
Historique : Fonds "Photothèque de l'enfance et de l'adolescence" de l'Institut pédagogique national (IPN). Service intégré du CNDP entre 1954 et 2003, la photothèque recueillait et mettait à la disposition du public des photographies illustrant les différents aspects de l'enseignement en France, de la maternelle à l'université, ainsi que des images d'enfants et d'adolescents dans leur vie sociale, familiale, culturelle et de loisirs. Ces images proviennent de reportages réalisés par des photographes professionnels de l'établissement.
Représentations : scène : rame
représentation d'objet : radeau