Institut Orthopédique Providence, Sées (Orne) - Un Dortoir de Valides.
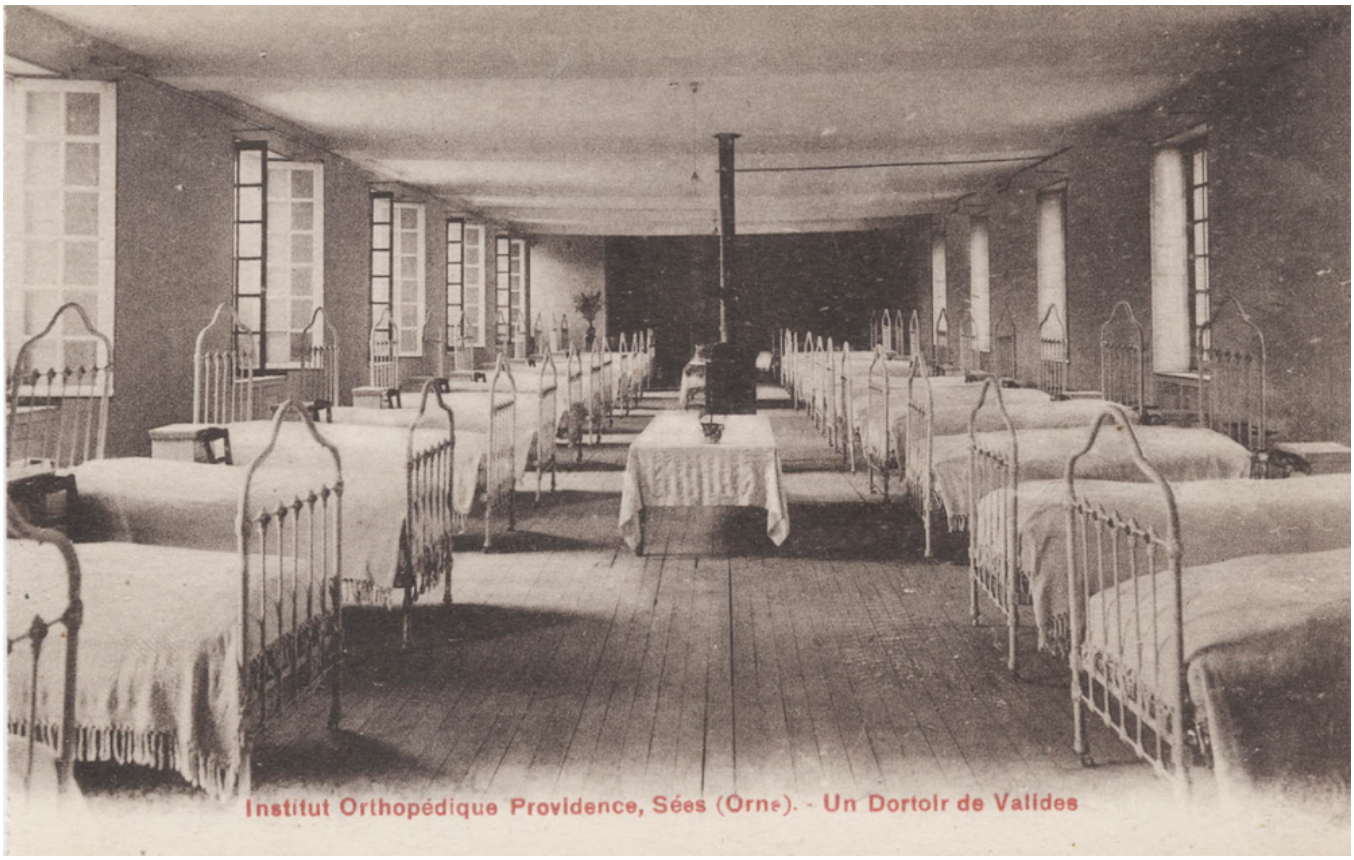
Numéro d'inventaire : 1984.00634
Type de document : carte postale
Imprimeur : Bréger (A.) Frères, Paris
Date de création : 1920 (vers)
Description : Impression en sépia.
Mots-clés : Éducation des handicapés fonctionnels (classes de plein-air, préventoriums, etc.)
Mobilier scolaire : Généralités, internat et demi-pension
Filière : École primaire élémentaire
Niveau : non précisée
Nom de la commune : Sées
Nom du département : Orne
Autres descriptions : Mention d'illustration
ill.