Eveil

Numéro d'inventaire : 2015.8.5487
Auteur(s) : François Le Cocq
Type de document : travail d'élève
Période de création : 3e quart 20e siècle
Date de création : 1973-1974
Matériau(x) et technique(s) : papier, papier ligné, carton
Description : Cahier cousu et relié, couverture cartonnée verte, dos toilé noir, impression en noir, 1ère de couverture avec en haut le logotype de Gallia (coq stylisé dans un cercle), dessous "Cahier/Ecole/Classe/Nom" non complétés; pages de garde bleues. Réglure seyès, encre bleue, violette, rouge, crayons de couleur; nombreux ronéotypes, images et végétaux collés, 1 feuille volante en fin de cahier.
Mesures : hauteur : 22 cm ; largeur : 17 cm ; épaisseur : 2 cm
Notes : Cahier divisé en 2 (tête-bêche), d'une part sciences, d'autre part histoire et géographie, d'un élève de 10 ans: -Sciences: la ruche- l'abeille, la fourmilière-la fourmi, le lépisme, différents insectes, "formes nées de l'eau-formes nées pour l'eau", l'eau (nappes, sources, changements d'états, geysers), l'hippopotame, le castor, les pompiers, les dauphins, la pêche à la baleine, le fucus-les algues, les poissons, la primevère, le cerisier, la renoncule, le pissenlit, le tilleul. -Histoire-géographie: les armes à feu, l'imprimerie, le vin-vigneron, les grands voyages de découverte, Léonard de Vinci, les châteaux de la Renaissance française, les guerres de religion, la vie au temps de Louis XIII, Richelieu; les côtes de la Manche, de l'océan Atlantique, de la méditerranée, les différents types de côtes, la conquête des océans, l'apparition de la vapeur, l'absolutisme de Louis XIV, la Seine et ses affluents, les Français à la veille de la Révolution, histoire de la ville de Brétigny, la Loire et ses affluents, la chute de la royauté, la région parisienne, l'orge, l'Essonne, Bonaparte, région de l'Est et du Nord, les cathédrales, la campagne de Russie.
Mots-clés : Leçons de choses et de sciences (élémentaire)
Histoire et mythologie
Géographie
Filière : Élémentaire
Niveau : Cours moyen
Autres descriptions : Nombre de pages : Non paginé
Commentaire pagination : 48 p. manuscrites sur 185 p.
Langue : Français
couv. ill.
ill. en coul. : Images, cartes postales, dessins.

LE COCQ françois CM2

26_9_63

EVEIL.

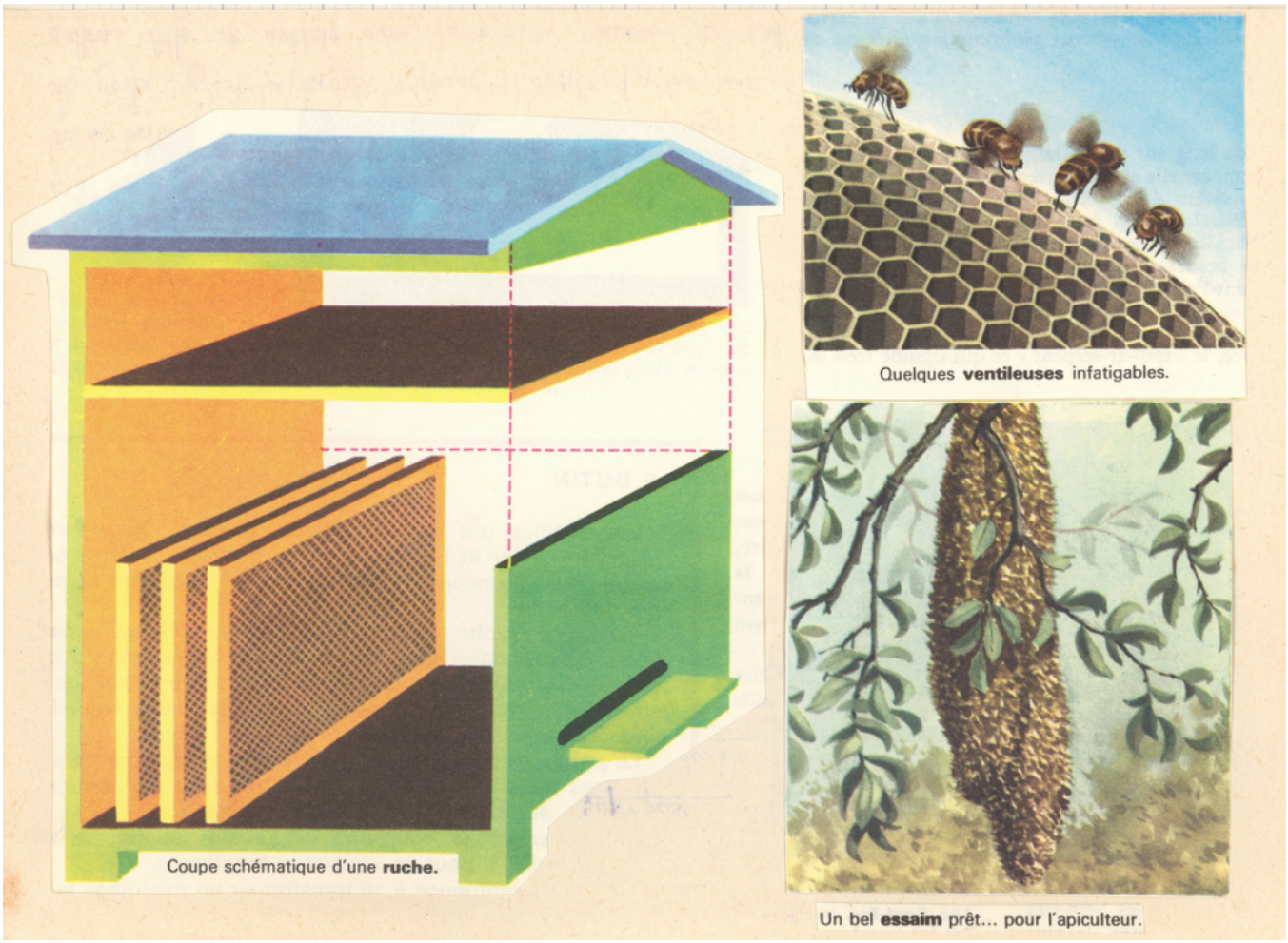
Coupe schématique d'une **ruche.**
Quelques **ventileuses** infatigables.
Un bel **essaim** prêt... pour l'apiculteur.

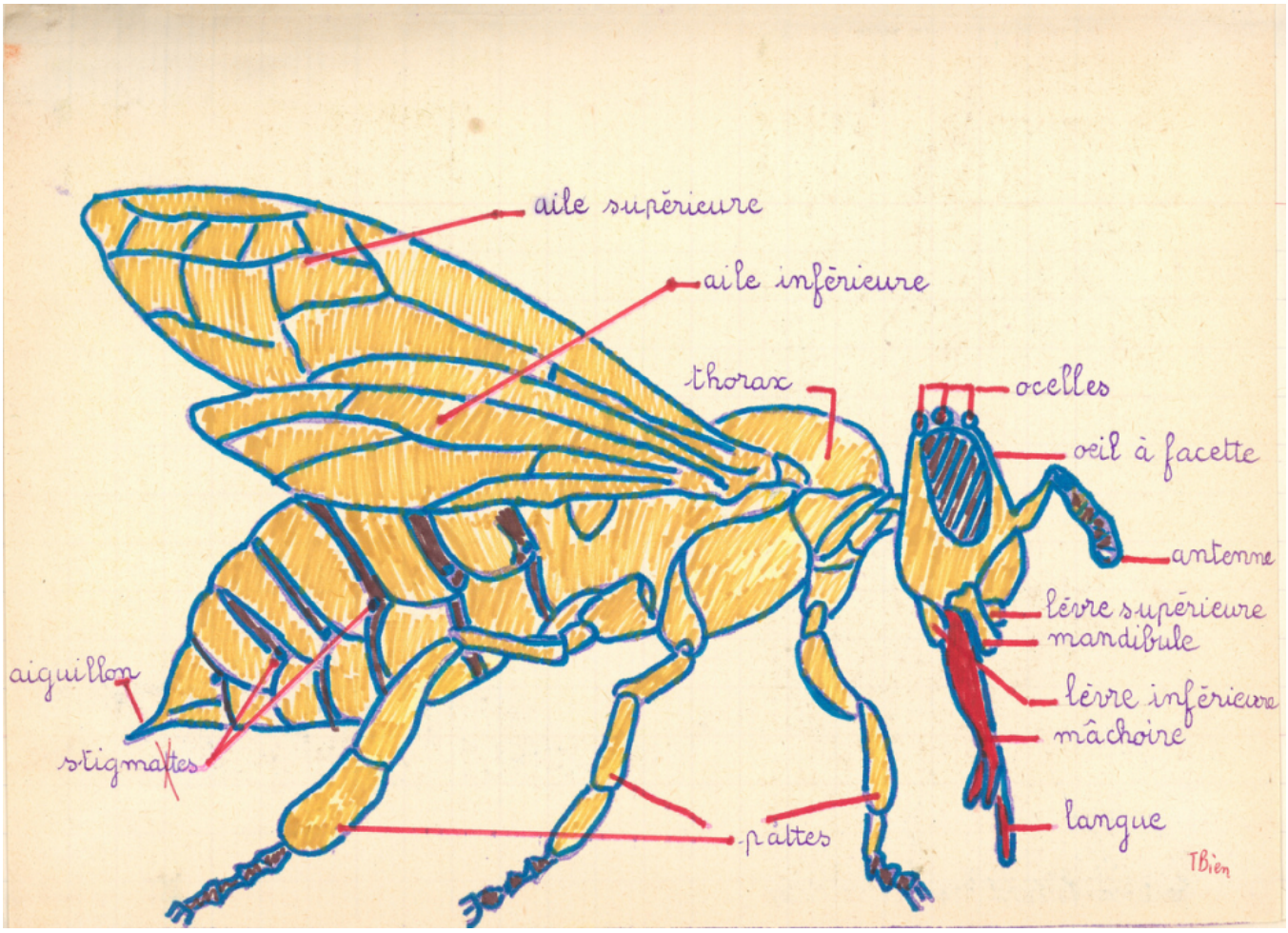
aile supérieure
aile inférieure
thorax
ocelles
oeil à facette
antenne
lèvre supérieure
mandibule
lèvre inférieure
mâchoire
langue
aiguillon
stigmates
pattes
TBien