Collège Sainte-Croix - Le Mans - 18 - Infirmerie - Dortoir.
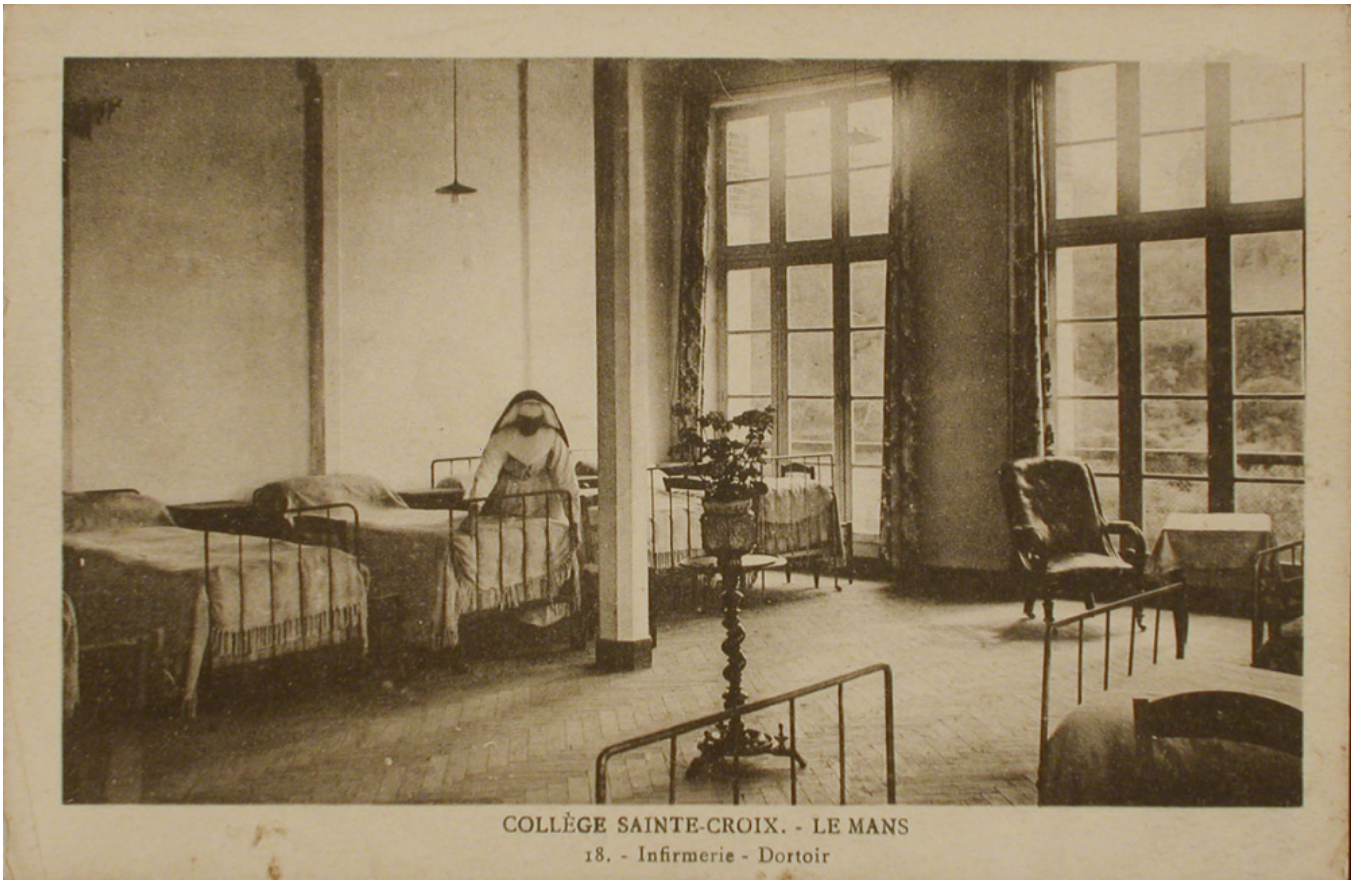
Numéro d'inventaire : 1978.02253.11
Type de document : carte postale
Date de création : 1920 (vers)
Description : Impression sépia
Notes : 2 rangées de lits, fauteuil et petite table près de la fenêtre. Une religieuse.
Mots-clés : Bâtiments scolaires : Lycées et collèges d'enseignement général
Filière : Lycée et collège classique et moderne
Nom de la commune : Le Mans
Nom du département : Sarthe
Autres descriptions : Langue : Français
Mention d'illustration
ill.