École normale d'instituteurs, Lyon : Les Joueurs de Boules

Numéro d'inventaire : 2018.3.315
Type de document : carte postale
Éditeur : E. R.
Période de création : 1er quart 20e siècle
Inscriptions :
• tampon : Centre d'Étude et de Recherche en Histoire de l'Éducation
• texte manuscrit : Attendez, nous tenons !
• numéro : 87
Matériau(x) et technique(s) : papier colorié au pochoir
Description : Carte postale, colorée au pochoir, manuscrite au verso, et dotée d'un timbre oblitéré (semeuse 5c vert) sur la face.
Mesures : hauteur : 8,9 cm ; largeur : 13,8 cm
Mots-clés : Bâtiments scolaires : Écoles normales
Lieu(x) de création : Lyon
Utilisation / destination : correspondance
Historique : Provenance: Centre d'Étude et de Recherche en Histoire de l'Éducation (Saint-Brieuc, Côtes d'Armor) Cette carte fut acquise par le CERHE le 11/03/1996 auprès de la Librairie du Bât d'Argent et du Chariot, pour la somme de 140F.
Représentations : vue d'architecture : école
scène : jeu de boules

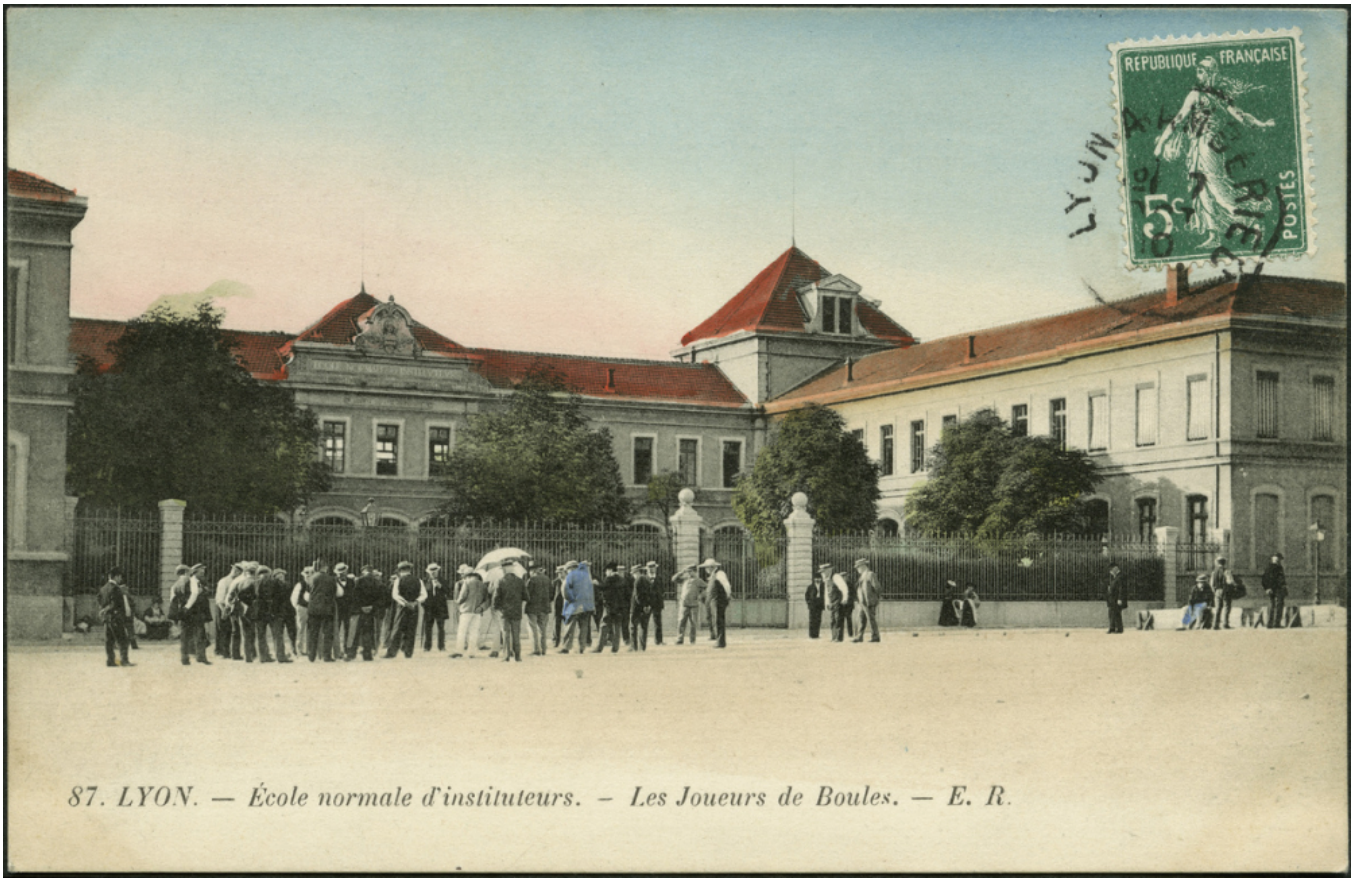
REPUBLIQUE FRANÇAISE
5c
POSTES
LYON
87. LYON. — École normale d'instituteurs. – Les Joueurs de Boules. — E. R.