Louvetot : Mairie et Ecole
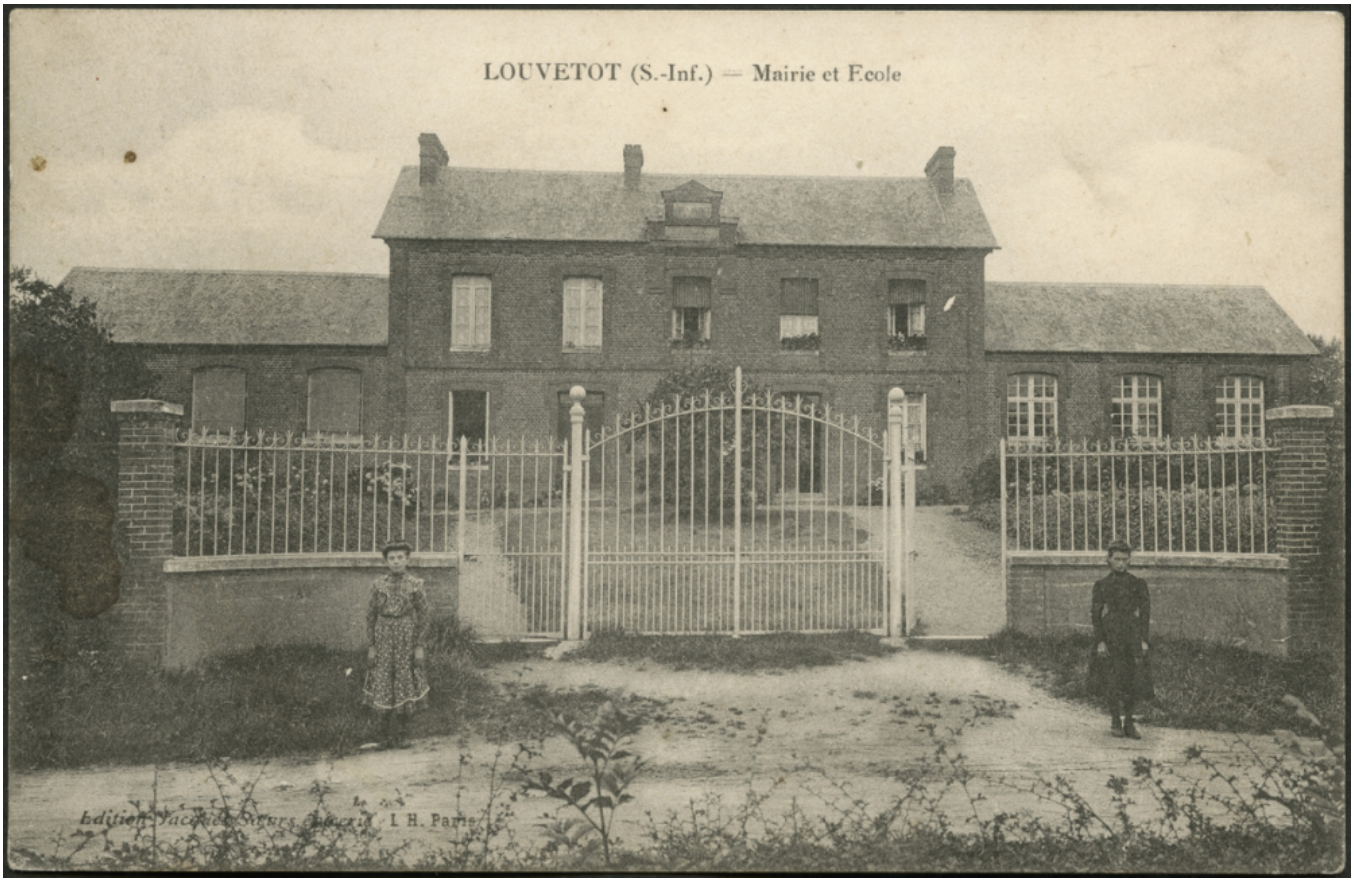
Numéro d'inventaire : 2016.41.591
Auteur(s) : Sœurs Jacques
A. L'Hoste
Type de document : carte postale
Période de création : 1ère moitié 20e siècle
Inscriptions :
• lieu d'édition inscrit : Paris
Matériau(x) et technique(s) : papier noir et blanc
Description : Carte postale au format paysage.
Mesures : hauteur : 9 cm ; largeur : 14 cm
Notes : Photographie représentant la façade d'un bâtiment servant à la fois de mairie et d'école; deux jeunes femmes se tiennent de part et d'autre du portail et fixent l'objectif.
Mots-clés : Bâtiments scolaires : Écoles primaires
Filière : École primaire élémentaire
Lieu(x) de création : Louvetot
Représentations : vue d'architecture : école primaire, mairie