Consejo Escolar II - Escuela N°9 - B.Aires.

Numéro d'inventaire : 1979.22290
Type de document : photographie
Date de création : 1930 (vers)
Description : Epreuve photographique contrecollée sur carton, bande de tissu perforé.
Mesures : hauteur : 378 mm ; largeur : 304 mm
Notes : Vue extérieure du bâtiment. Etiquette dactylographiée collée au bas du support indiquant : "Consejo Escolar II - Escuela N°9 - B.Aires."
Mots-clés : Enseignement à l'étranger (sauf anciennes colonies)
Bâtiments scolaires : Lycées et collèges d'enseignement général
Filière : École primaire élémentaire
Niveau : Élémentaire
Nom de la commune : Buenos Aires
Autres descriptions : Langue : Français
Mention d'illustration
ill.

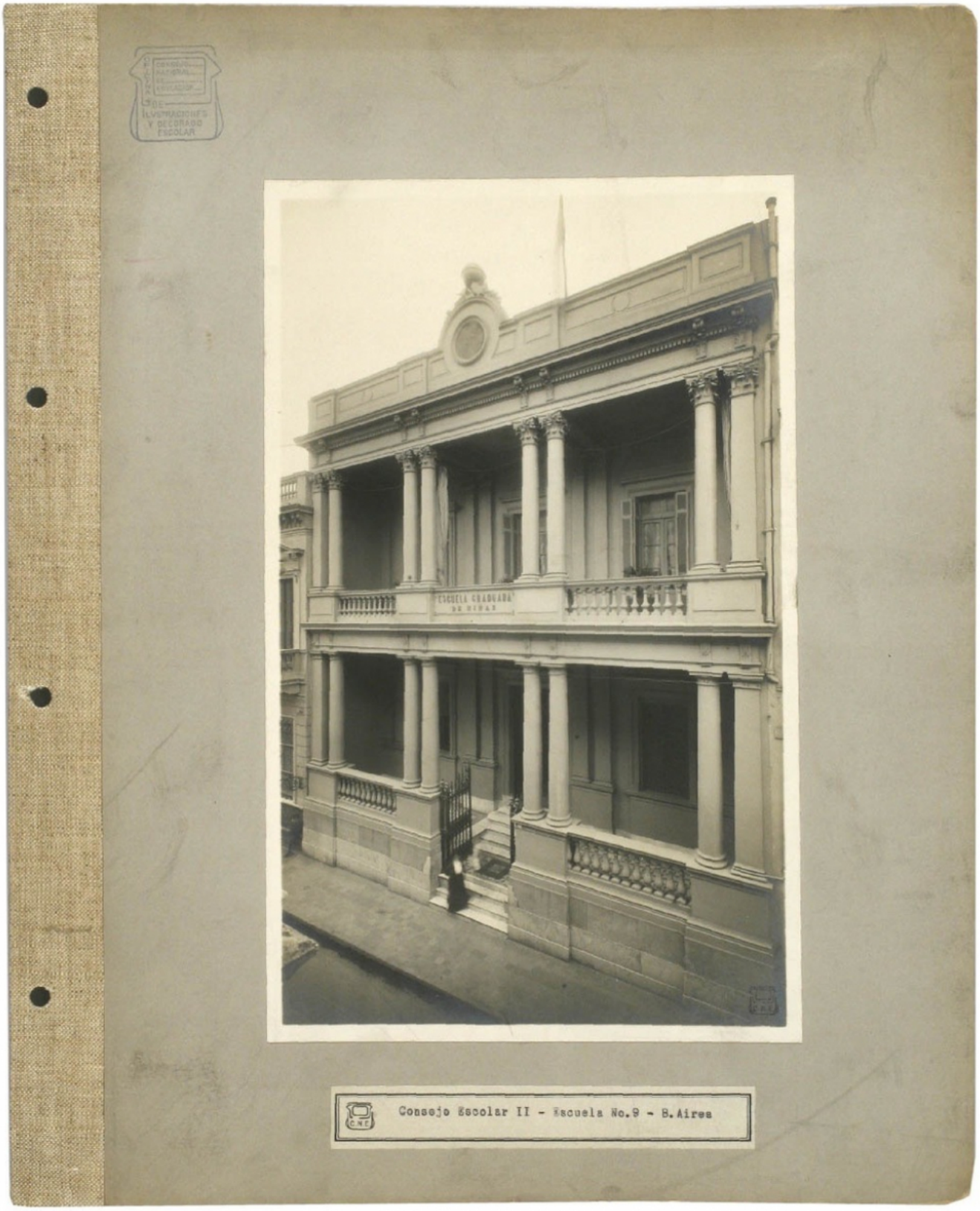
ESCUELA GRADUADA
DE NIÑAS
Consejo Escolar II - Escuela No.9 - B.Aires