Notre-Dame de Sion à Tunis. (Tunisie) 1928-1929.
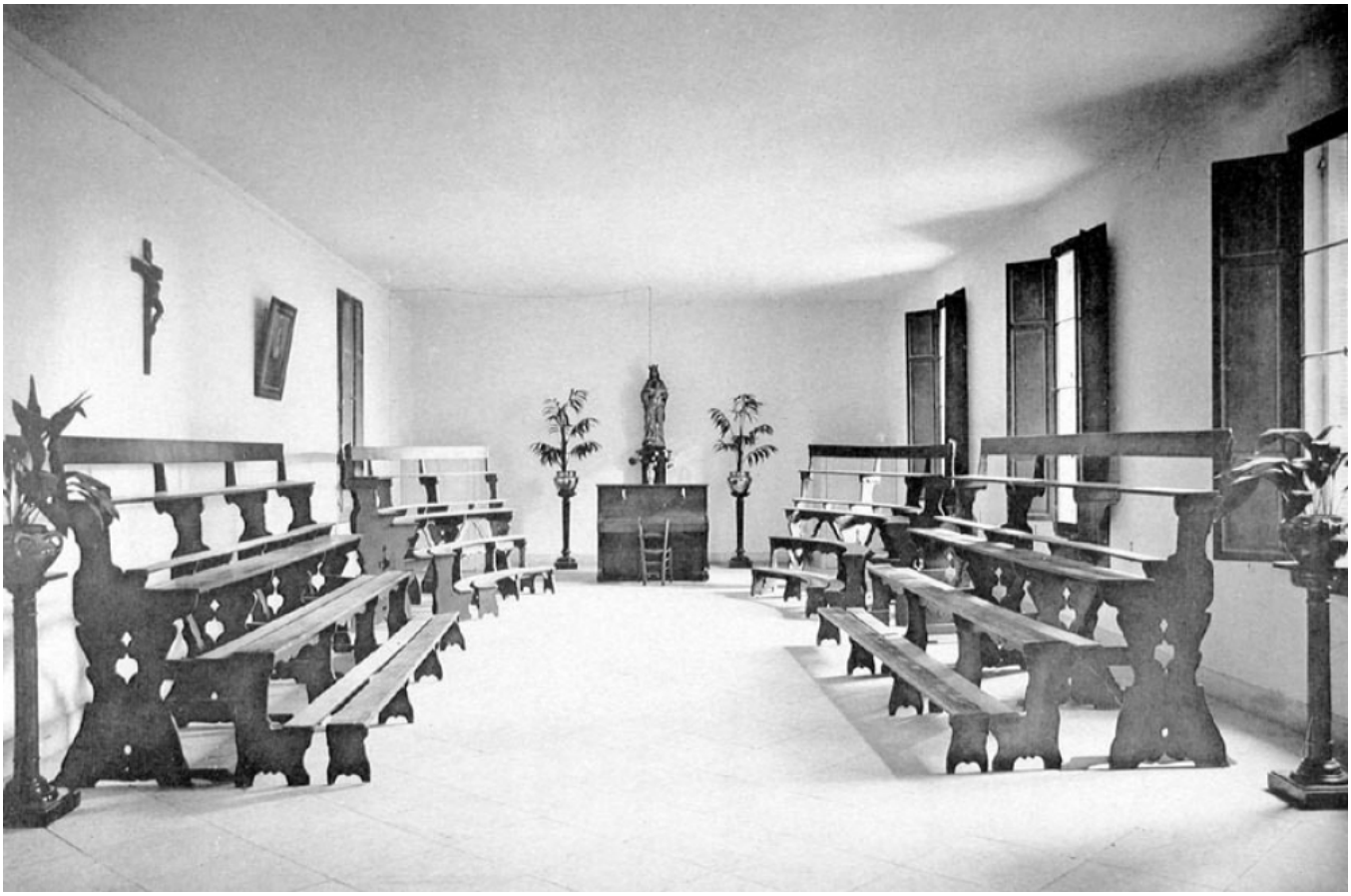
Numéro d'inventaire : 1978.01322.10
Type de document : photographie
Éditeur : Tourte (H.) & Petitin (M.) (53, rue Gide Levallois - Paris)
Date de création : 1929
Description : Recueil de douze feuillets entre lesquels sont intercalées des feuilles de papier de soie. Couverture cartonnée. Impression noir et blanc.
Mesures : hauteur : 210 mm ; largeur : 285 mm
Notes : Salle Notre-Dame.
Mots-clés : Scènes scolaires dans les lycées et collèges de filles
Mobilier scolaire : Lycées et collèges d'enseignement général
Filière : Institutions privées
Niveau : Séquence de niveaux
Nom de la commune : Tunis
Autres descriptions : Langue : Français
Nombre de pages : n.p.
Mention d'illustration
ill.
Lieux : Tunis