Collège Saint-Marc - Camp de César. Alexandrie (Egypte).
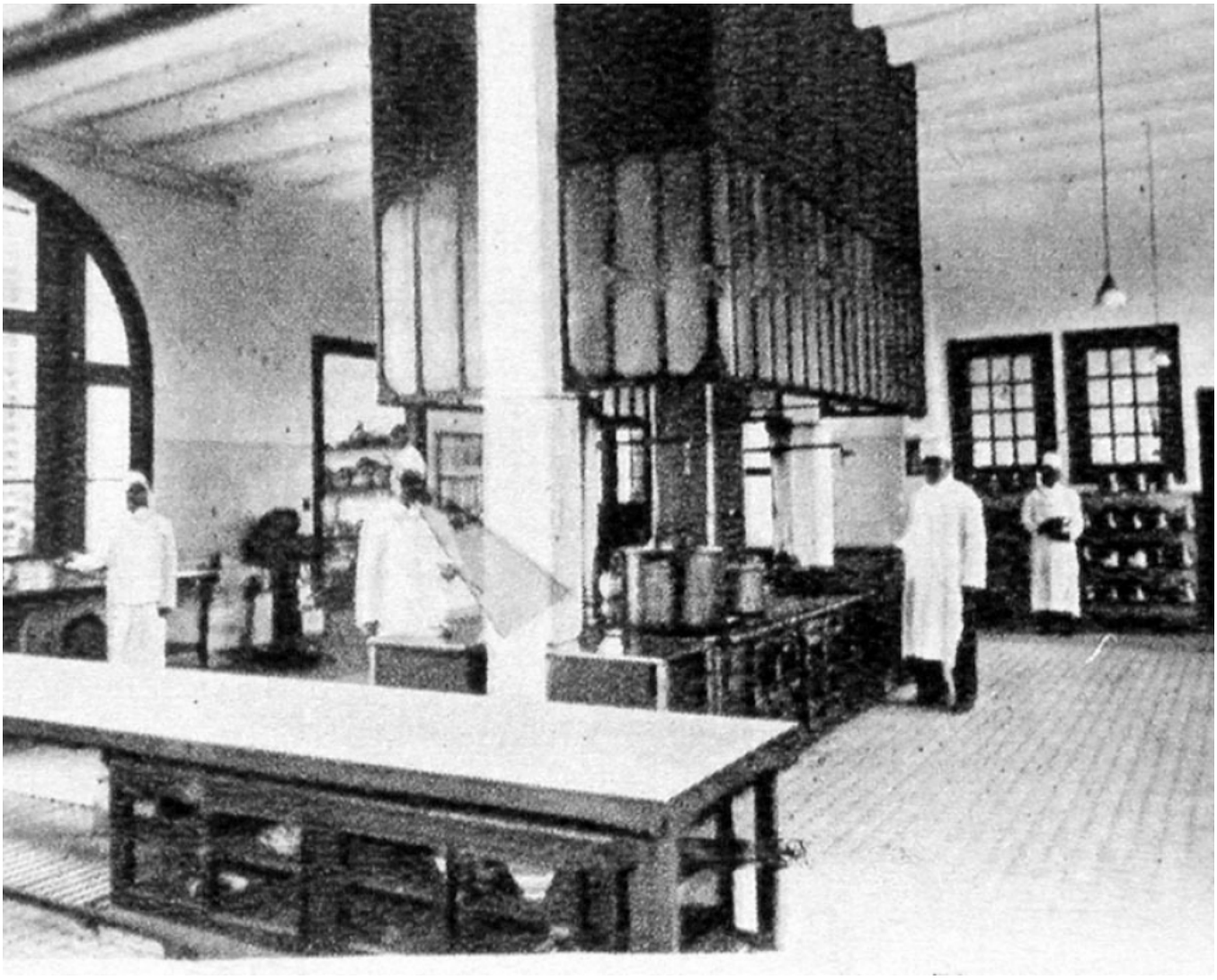
Numéro d'inventaire : 1978.01009.19
Type de document : photographie
Éditeur : Tourte (H.) & Petitin (M.) (Levallois / Paris)
Date de création : 1927 (vers)
Description : Dépliant de trois feuillets, cartonnés. Impression sépia.
Mesures : hauteur : 250 mm ; largeur : 140 mm
Notes : Cuisine.
Mots-clés : Bâtiments scolaires : Lycées et collèges d'enseignement général
Mobilier scolaire : Lycées et collèges d'ens. général, internat et demi-pension
Filière : Enseignement agricole
Niveau : non précisée
Nom de la commune : Alexandrie
Autres descriptions : Langue : Français
Nombre de pages : n.p.
Mention d'illustration
ill.