52 - Tournon - Entrée du Lycée (XVIIe siècle).

Numéro d'inventaire : 1979.05801
Auteur(s) : L.L.
Type de document : carte postale
Éditeur : Selecta
Imprimeur : Lévy Fils et Cie, Paris
Date de création : 1919 (vers)
Description : Impression sépia
Notes : Bâtiments (ext.). Expédiée en septembre 1919.
Mots-clés : Bâtiments scolaires : Lycées et collèges d'enseignement général
Filière : Lycée et collège classique et moderne
Nom de la commune : Tournon
Nom du département : Ardèche
Autres descriptions : Mention d'illustration
ill.
Lieux : Ardèche, Tournon

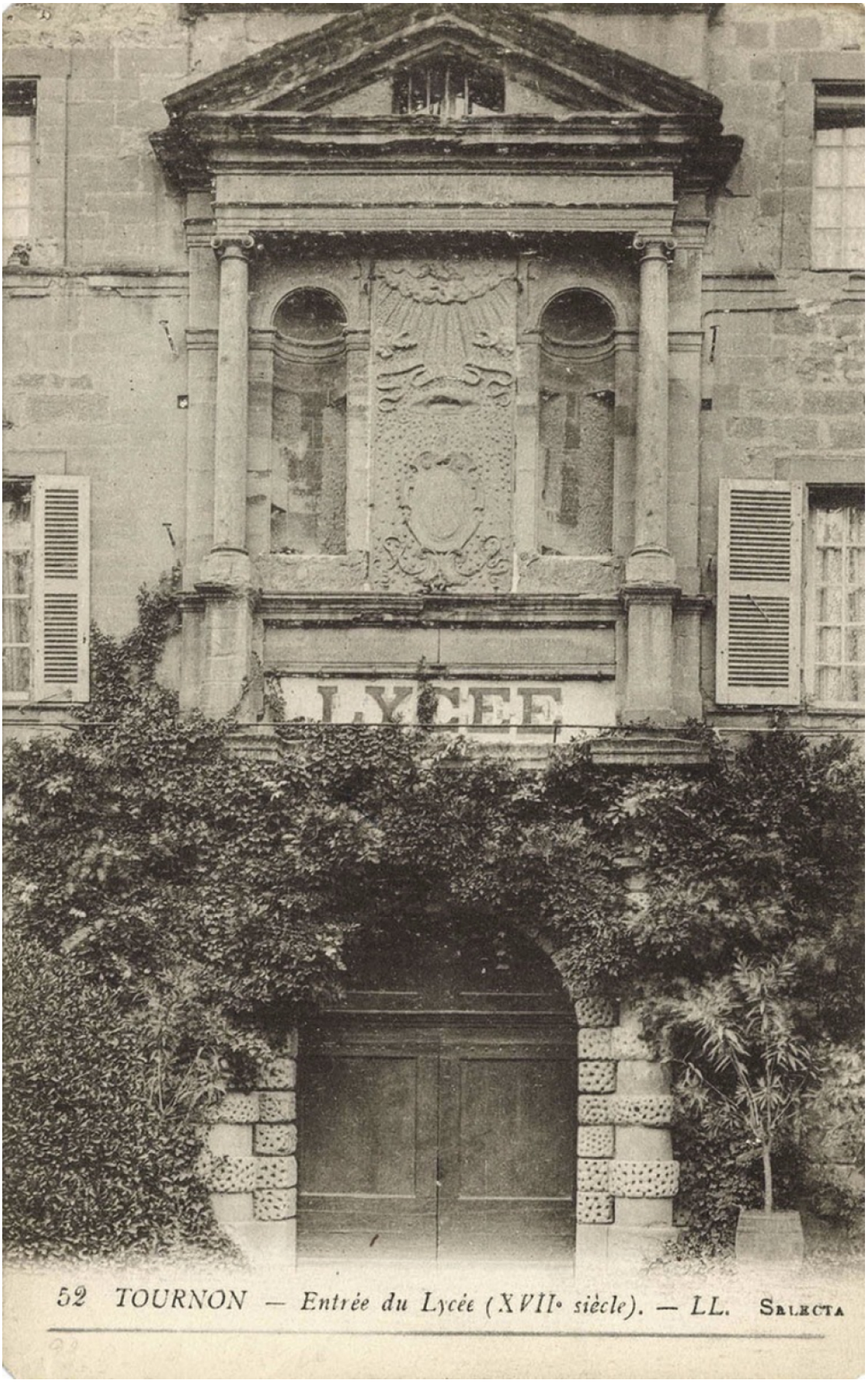
LYCEE
52 TOURNON — Entrée du Lycée (XVII• siècle). — LL. SALECTA