Breitenbach près Munster (Haut-Rhin) - Vosges - Les Ecoles.
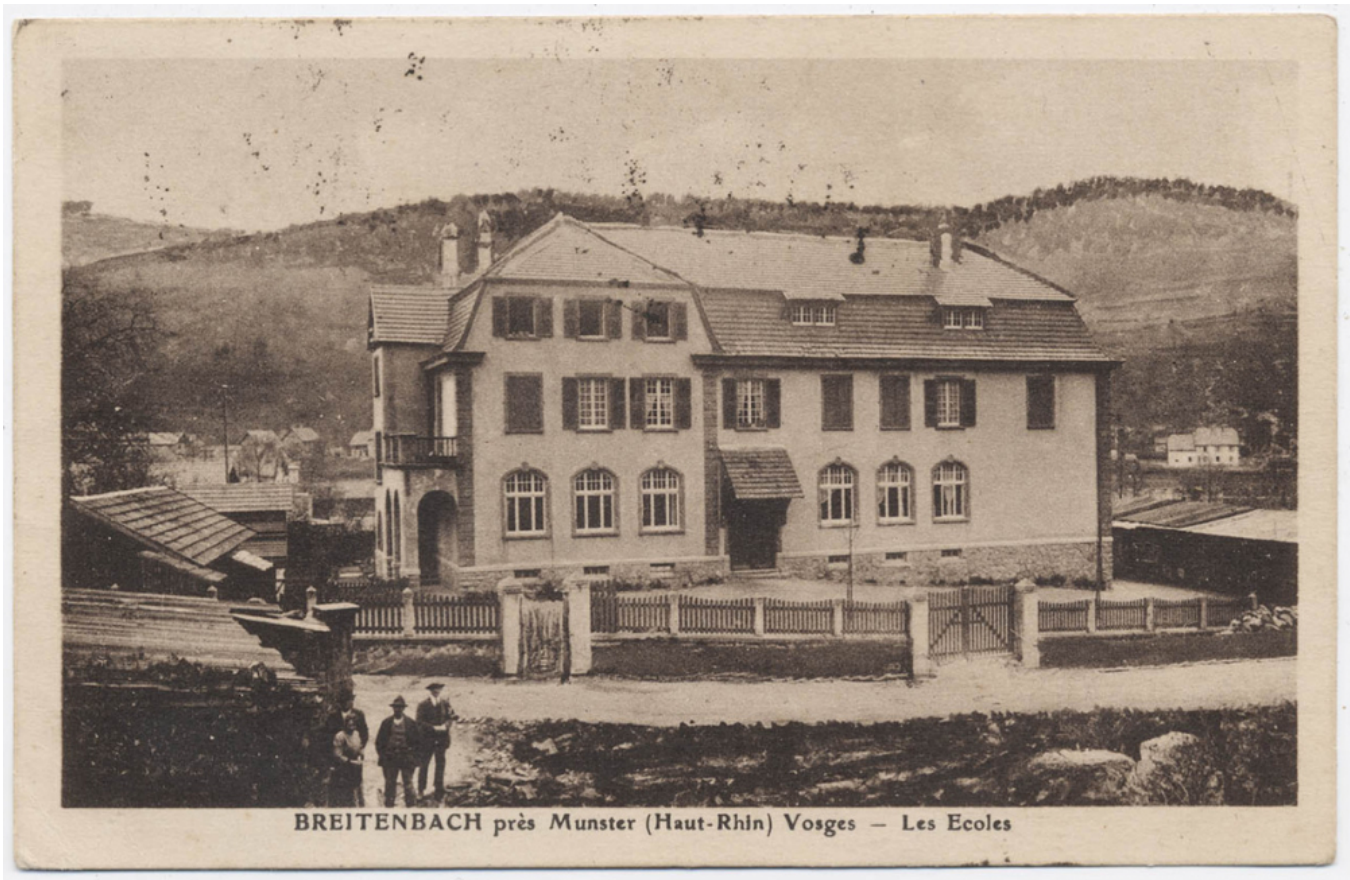
Numéro d'inventaire : 1984.00009
Type de document : carte postale
Éditeur : Kuntz (J.) (Soultz-Guebwiller)
Date de création : 1928 (vers)
Description : Impression sépia
Notes : Bâtiments (ext.) Expédiée en septembre 1928.
Mots-clés : Bâtiments scolaires : Écoles primaires
Filière : École primaire élémentaire
Nom de la commune : Breitenbach
Nom du département : Haut-Rhin
Autres descriptions : Langue : Français
Mention d'illustration
ill.