Arbre de Noël des enfants de l'école maternelle de Desmallières.

Numéro d'inventaire : 1993.00211
Type de document : photographie
Date de création : 1951
Description : Album photos confectionné manuellement, couverture et supports photos cartonnés, vert pâle, reliure fine cordelette satinée blanche. Il manque une photo sur la 3ème page. Présence d'un article de journal dans la 2ème de couverture. Textes et poèmes manuscrits encre bleue.
Mesures : hauteur : 218 mm ; largeur : 250 mm
Mots-clés : Scènes scolaires dans les crèches, les écoles maternelles, salles d'asile
Fêtes calendaires
Filière : aucune
Niveau : Pré-élémentaire
Nom de la commune : Le Havre
Nom du département : Seine-Maritime
Autres descriptions : Langue : Français
ill.
Lieux : Seine-Maritime, Le Havre

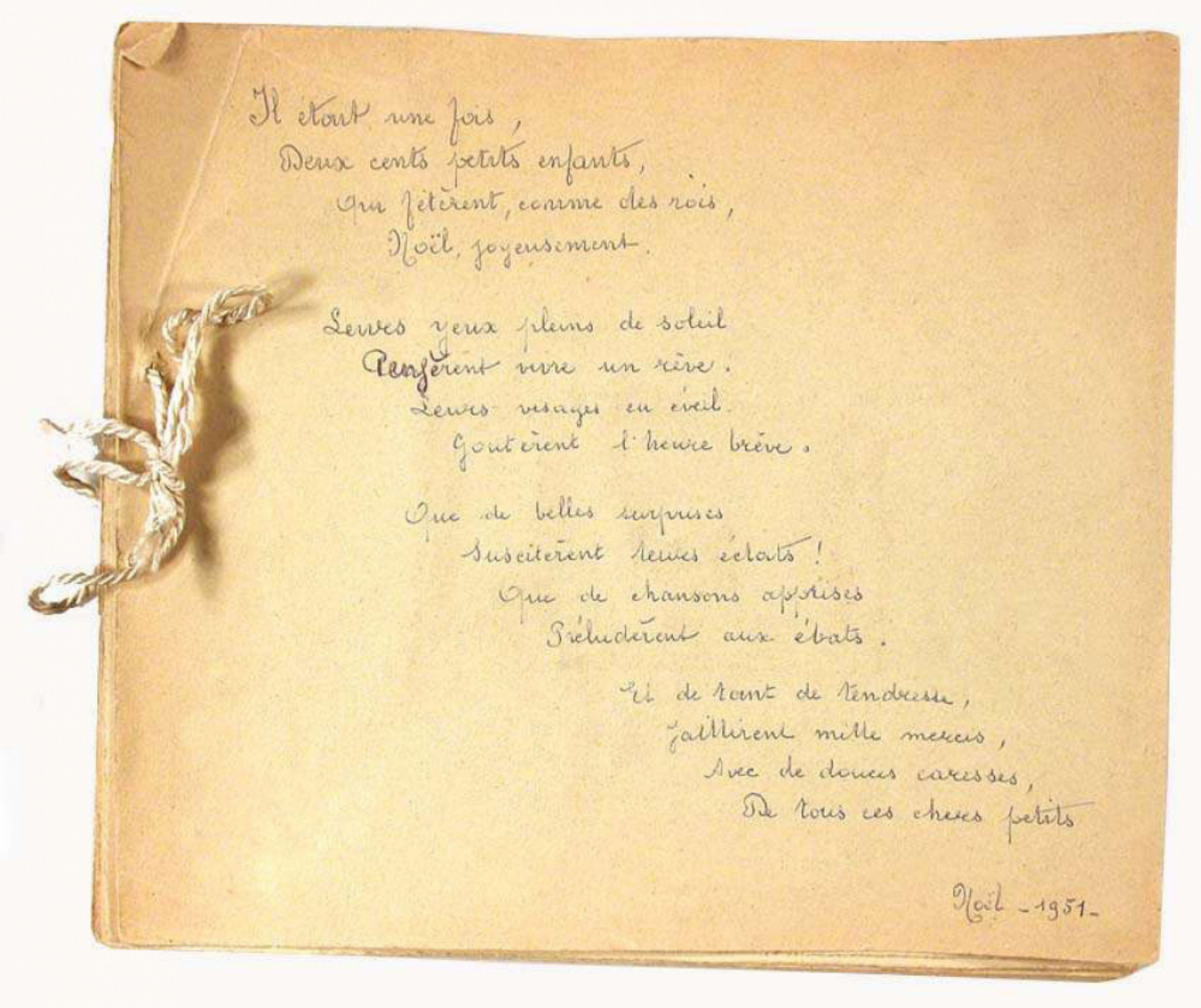

Il était une fois,
Deux cents petits enfants,
Qui fêtèrent, comme des rois,
Noël, joyeusement.

Leurs yeux pleins de soleil
Pensèrent vivre un rêve.
Leurs visages en éveil
Goutèrent l'heure brève.

Que de belles surprises
Suscitèrent leurs éclats!
Que de chansons apprises
Préludèrent aux ébats.

Et de tant de tendresse,
Jaillirent mille merci,
Avec de douces caresses,
De tous ces chères petits

Noël -1951-