Exposition Internationale des Arts Décoratifs et Industriels Modernes. Paris 1925.
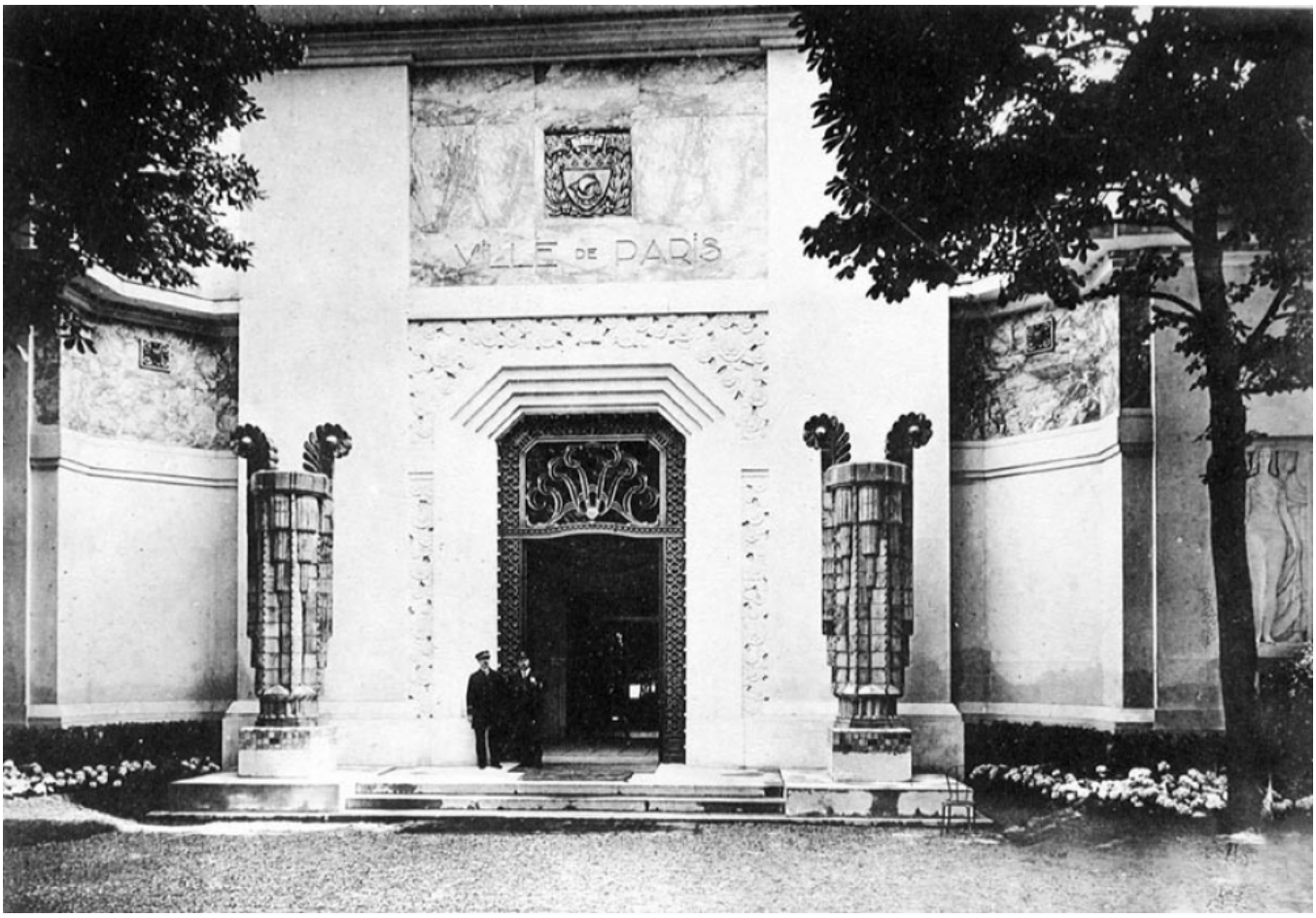
Numéro d'inventaire : 1978.01250
Type de document : photographie
Éditeur : Tourte (H.) & Petitin (M.) (53, Rue Gide Levallois-Paris)
Date de création : 1925
Description : Brochure format paysage. Recueil de 24 feuillets entre lesquels sont intercalées des feuilles de papier de soie. Couverture illustrée d'une impression en noir et blanc.
Mesures : hauteur : 215 mm ; largeur : 284 mm
Notes : Recueil comportant 111 impressions en noir et blanc de l'Exposition Internationale des Arts Décoratifs et Industriels Modernes représentant les écoles professionnelles de la Ville de Paris. Département : 92
Mots-clés : Décorations, citations
Apprentissage industriel et artisanal
Filière : aucune
Niveau : aucun
Autres descriptions : Nombre de pages : n.p.
Mention d'illustration
ill.