Lycée de jeunes Filles de Chambéry - Vue sur le bâtiment central.
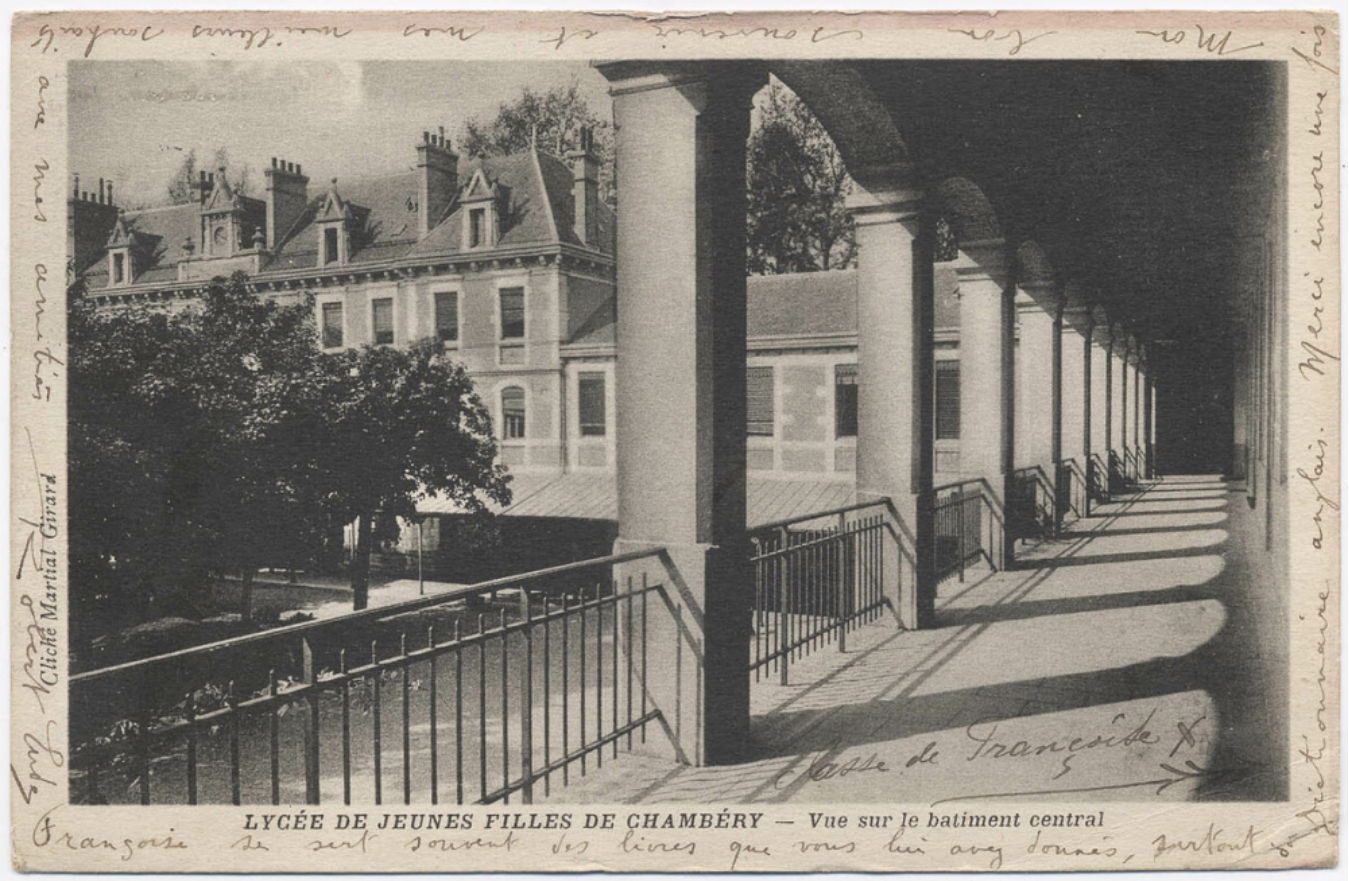
Numéro d'inventaire : 1987.00229
Type de document : carte postale
Éditeur : Girard (Martial)
Date de création : 1932 (vers)
Description : Impression en noir et blanc
Notes : Bâtiments (ext.) Expédiée en décembre 1932.
Mots-clés : Bâtiments scolaires : Lycées et collèges d'enseignement général
Filière : Lycée et collège classique et moderne
Nom de la commune : Chambéry
Nom du département : Savoie
Autres descriptions : Langue : Français
Mention d'illustration
ill.