Règle à calcul

Numéro d'inventaire : 2019.6.1
Auteur(s) : Georges Barbotheu
Type de document : instrument de géométrie
Période de création : 4e quart 19e siècle
Inscriptions :
• marque de fabricant : Barbotheu Paris
• inscription : Tascher
Matériau(x) et technique(s) : bois, matière plastique, métal
Description : Règle à calcul avec son étui.
Mesures : longueur : 29 cm ; largeur : 3 cm ; longueur : 55 cm
Notes : Etui cartonné marron avec une partie bordeaux (sous le cache). La règle est composée de quatre côtés gradués : le premier côté est gradué de 0 à 29 cm. Le second côté est gradué de 0 à 25 cm. Sur la face supérieure : deux réglettes fixes solidaires graduées, dans lesquelles s'imbrique une réglette mobile, également graduée. Un curseur "métal" équipé d'un verre peut être déplacé longitudinalement. (Trois traits rouges sont disposés sur le verre à distances égales). La règle de la surface supérieure renseigne Pi, prime, double prime, etc. La face inférieure renseigne les mesures anglaises, les densités des métaux, la résistance des matériaux, la résistivité à 0°, le point de fusion, et d'autres informations telles que la valeur exacte de Pi ou le poids du litre d'air.
Mots-clés : Autre matériel (règles, compas, rapporteurs, etc.)
Calcul et mathématiques
Lieu(x) de création : Paris
Utilisation / destination : (Cette règle à calcul a été utilisée dans les années 1930.)

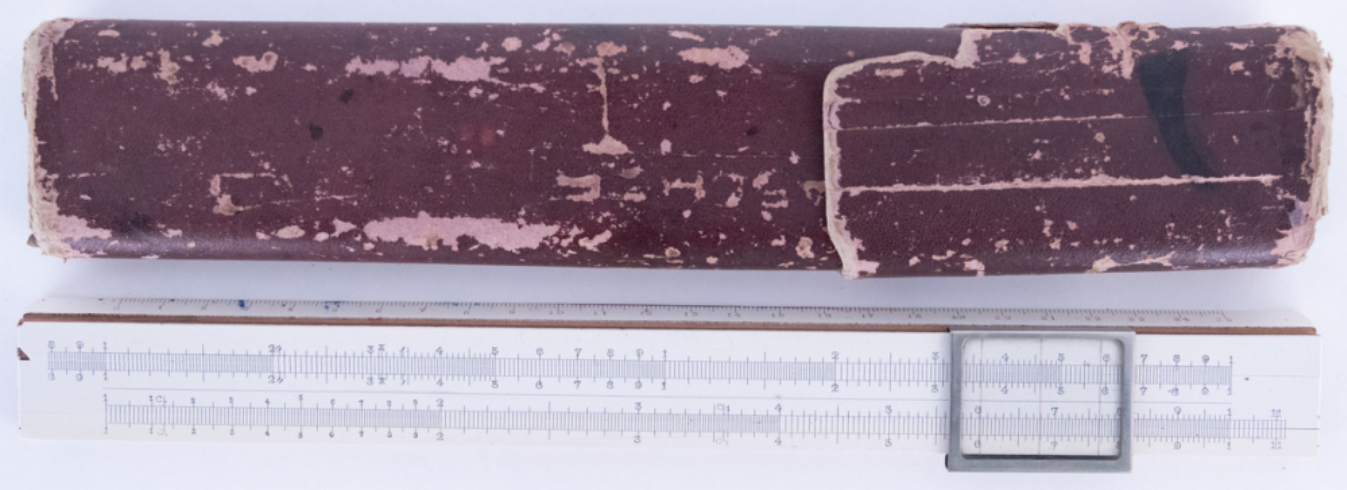

DIVISEURS POUR
MESURES ANGLAISES
DENSITÉS
RÉSISTANCE DES MATÉRIAUX
RÉSISTIVITÉ à 0°
POINT DE FUSION