Château de Mesnières - Institution St-Joseph - 14 - La Vacherie.
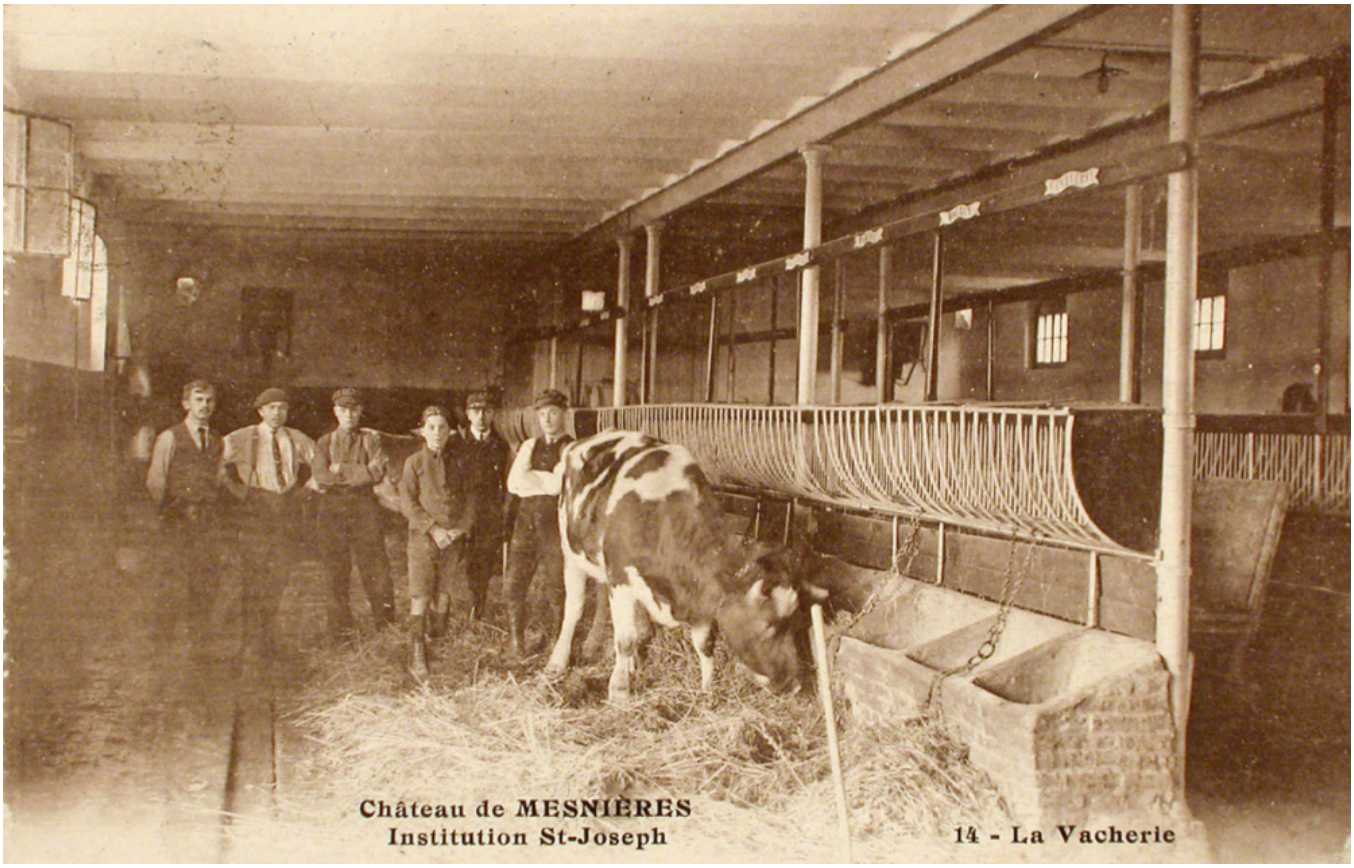
Numéro d'inventaire : 1978.02372.2
Type de document : carte postale
Imprimeur : Bienaimé (J.), Reims
Date de création : 1926 (vers)
Description : Impression sépia
Notes : Elèves avec une vache dans l'étable. Expédiée en février 1926. Même carte que la 78/2372-1.
Mots-clés : Enseignement de l'agriculture (y compris les métiers de la pêche)
Scènes scolaires dans les lycées et collèges de garçons
Filière : Enseignement technique et professionnel
Nom de la commune : Mesnières-en-Bray
Nom du département : Seine-Maritime
Autres descriptions : Langue : Français
Mention d'illustration
ill.