Institution de Mlle Guitton, à Rouen : Aître Saint-Maclou
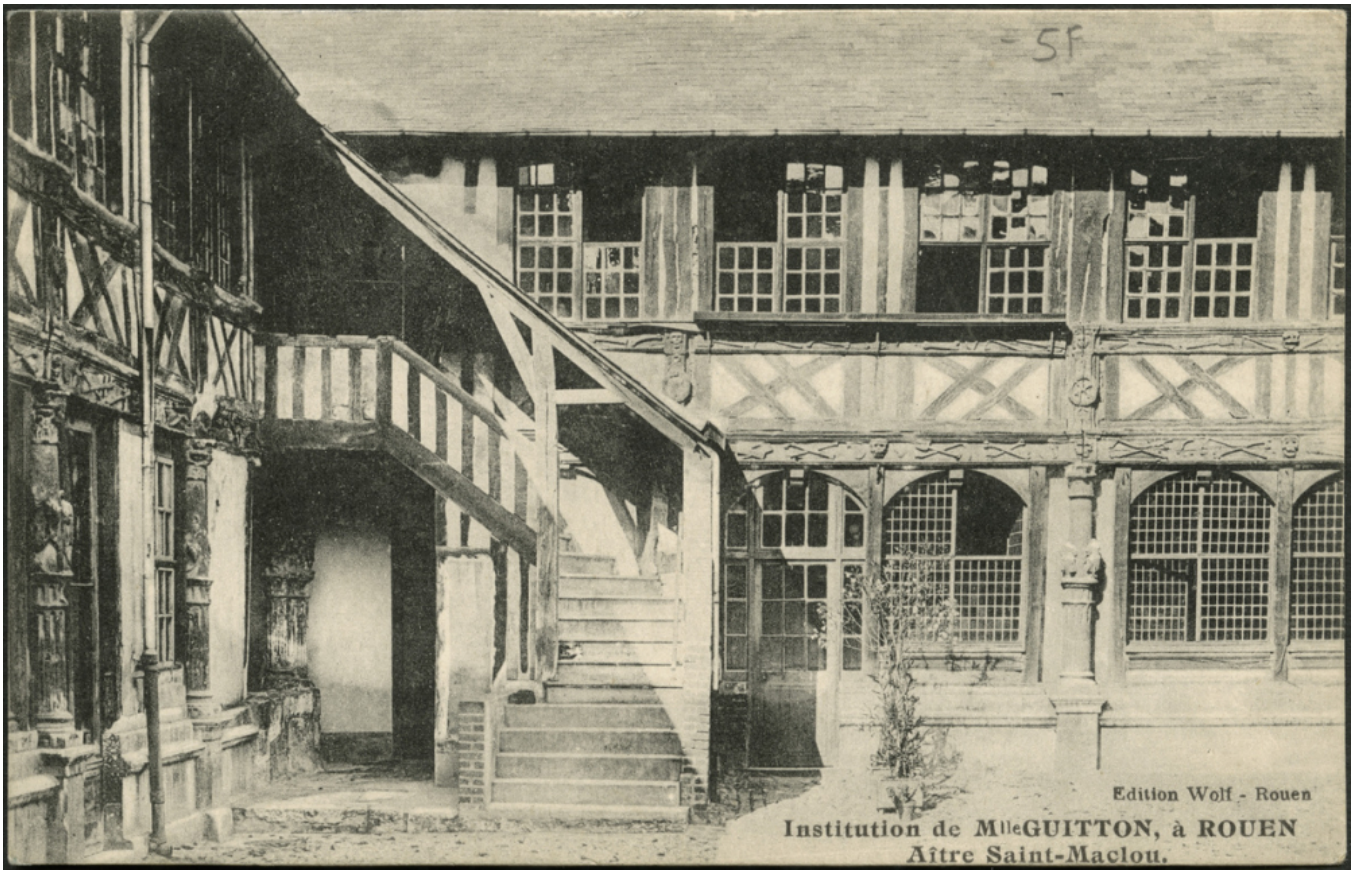
Numéro d'inventaire : 2016.41.1265
Auteur(s) : Wolf
Type de document : carte postale
Période de création : 1ère moitié 20e siècle
Inscriptions :
• lieu d'édition inscrit : Rouen
Matériau(x) et technique(s) : papier | noir et blanc
Description : Carte postale au format paysage.
Mesures : hauteur : 8,9 cm ; largeur : 13,9 cm
Notes : Photographie représentant un angle de l'Aître Saint-Maclou à Rouen.
Mots-clés : Bâtiments scolaires
Filière : Institutions privées
Lieu(x) de création : Rouen
Représentations : vue d'architecture : école
Lieux : Rouen