École Pratique de Commerce et d'Industrie et École Primaire Supérieure Jules Ferry. Versailles.
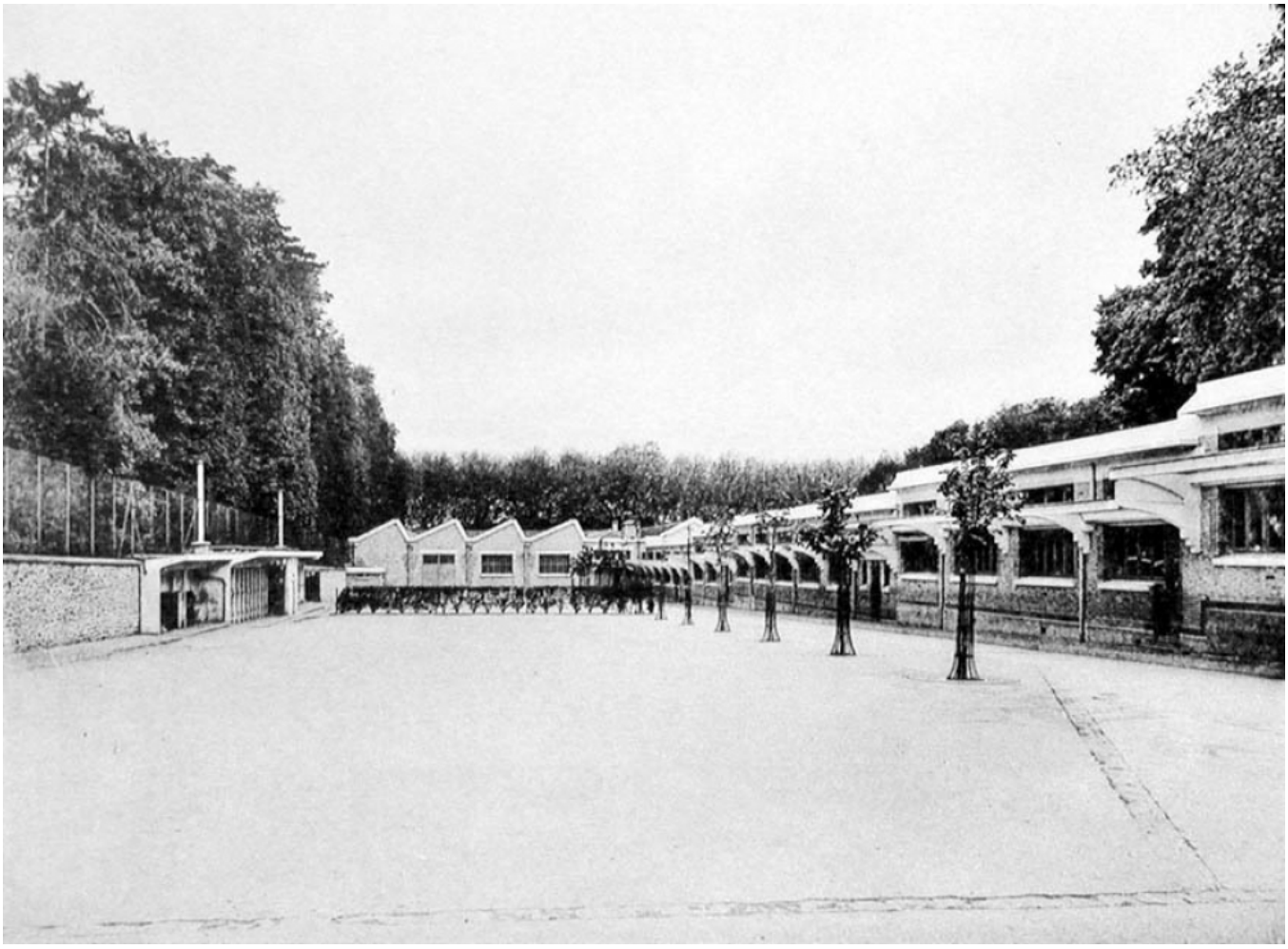
Numéro d'inventaire : 1978.01328.4
Type de document : photographie
Éditeur : David (J.) & Vallois (E.) (111, Rue Aristide Briand Levallois / Paris)
Date de création : 1935 (vers)
Description : Impression Sépia insérée dans un recueil de 7 feuillets entre lesquels sont intercalées des feuilles de papier de soie. Couverture agrafée cartonnée grise.
Mesures : hauteur : 220 mm ; largeur : 280 mm
Notes : Cour des Moyens.
Mots-clés : Scènes scolaires dans les lycées et collèges de garçons
Bâtiments scolaires : Lycées et collèges d'enseignement technique
Filière : École primaire supérieure
Niveau : Post-élémentaire
Nom de la commune : Versailles
Nom du département : Yvelines
Autres descriptions : Langue : Français
Nombre de pages : n.p.
Mention d'illustration
ill.
Lieux : Yvelines, Versailles