Grugny : Mairie-Ecole
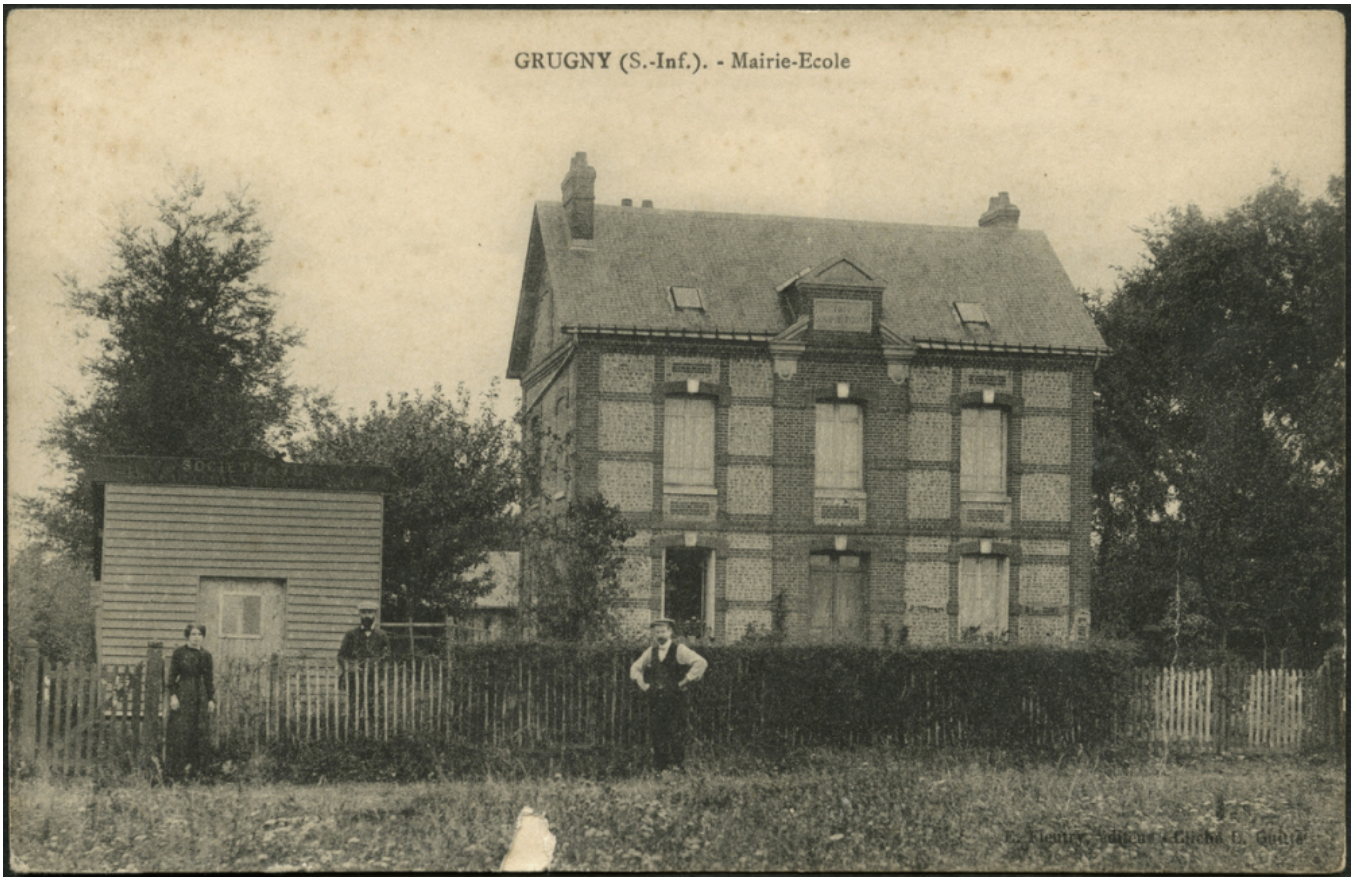
Numéro d'inventaire : 2016.41.502
Auteur(s) : Fleutry
L. Guitté
Type de document : carte postale
Période de création : 1er quart 20e siècle
Date de création : 1919 (restituée)
Matériau(x) et technique(s) : papier noir et blanc
Description : Carte postale au format paysage.
Mesures : hauteur : 9 cm ; largeur : 13,8 cm
Notes : Photographie représentant la façade d'un bâtiment servant à la fois de mairie et d'école; deux hommes et une femme regardent l'objectif.
Date restituée d'après l'inscription au verso.
Mots-clés : Bâtiments scolaires : Écoles primaires
Filière : Enseignement secondaire spécial
Lieu(x) de création : Grugny
Représentations : vue d'architecture : école primaire, mairie