Cahier d'écriture

Numéro d'inventaire : 2015.8.3781
Type de document : travail d'élève
Période de création : 1er quart 20e siècle
Matériau(x) et technique(s) : papier, papier cartonné
Description : Cahier cousu, couverture orange, 1ère de couverture avec un nom manuscrit au crayon de bois ainsi que "1er 17". Différentes hauteurs de lignage dont certaines lignes tracées au crayon de bois, encre noire.
Mesures : hauteur : 22 cm ; largeur : 17,5 cm
Notes : Cahier d'exercices d'écriture, surtout lettres de l'alphabet et quelques mots. Notations de l'enseignant.
Mots-clés : Apprentissage et histoire de l’écriture
Autres descriptions : Nombre de pages : Non paginé.
Commentaire pagination : 44 p. manuscrites sur 44 p.
Langue : français.

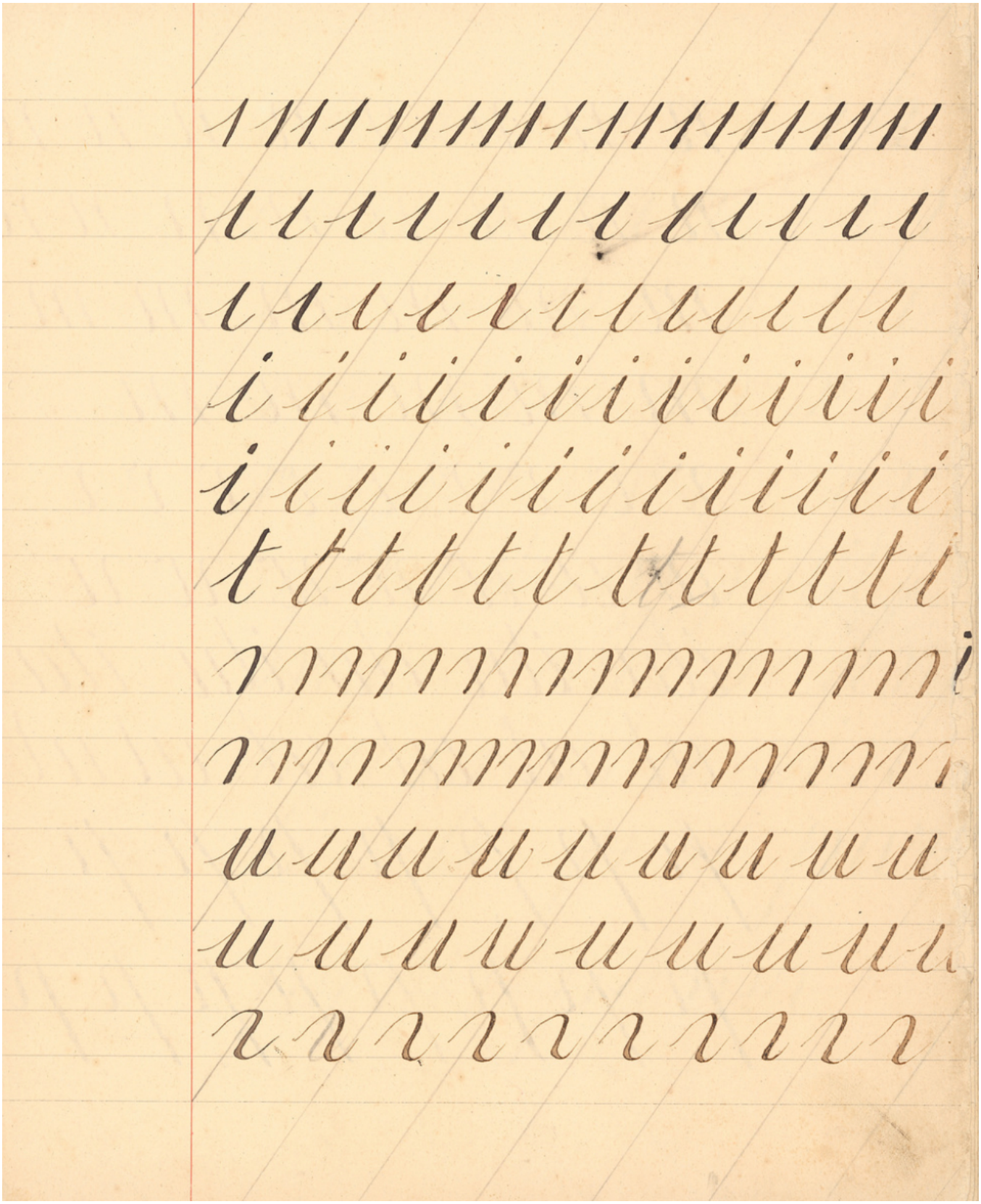

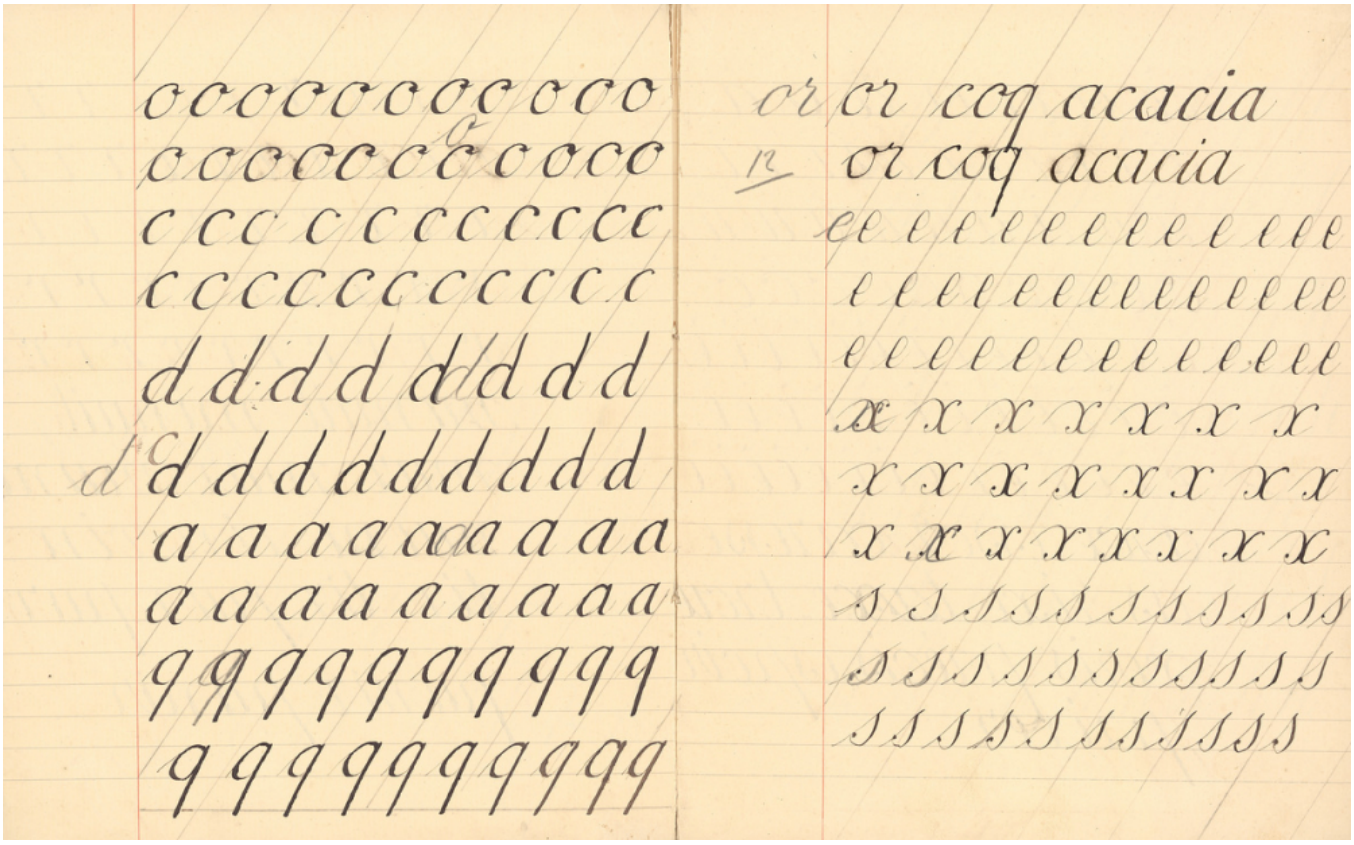
or or coq acacia
or coq acacia

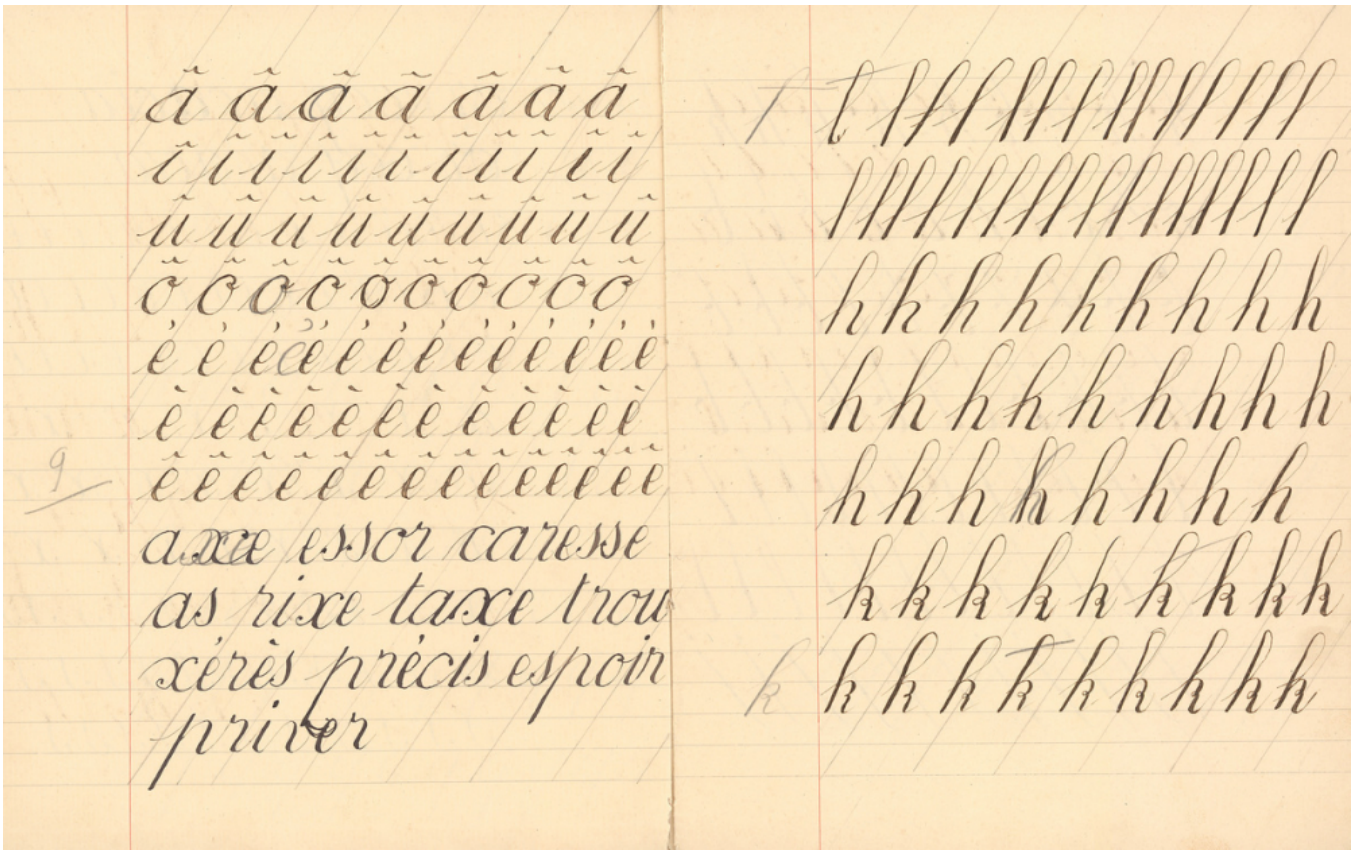
axe essor caresse
as rixe taxe trou
xérès précis espoir
priver