Institution Saint-Joseph - Thonon-Les-Bains.
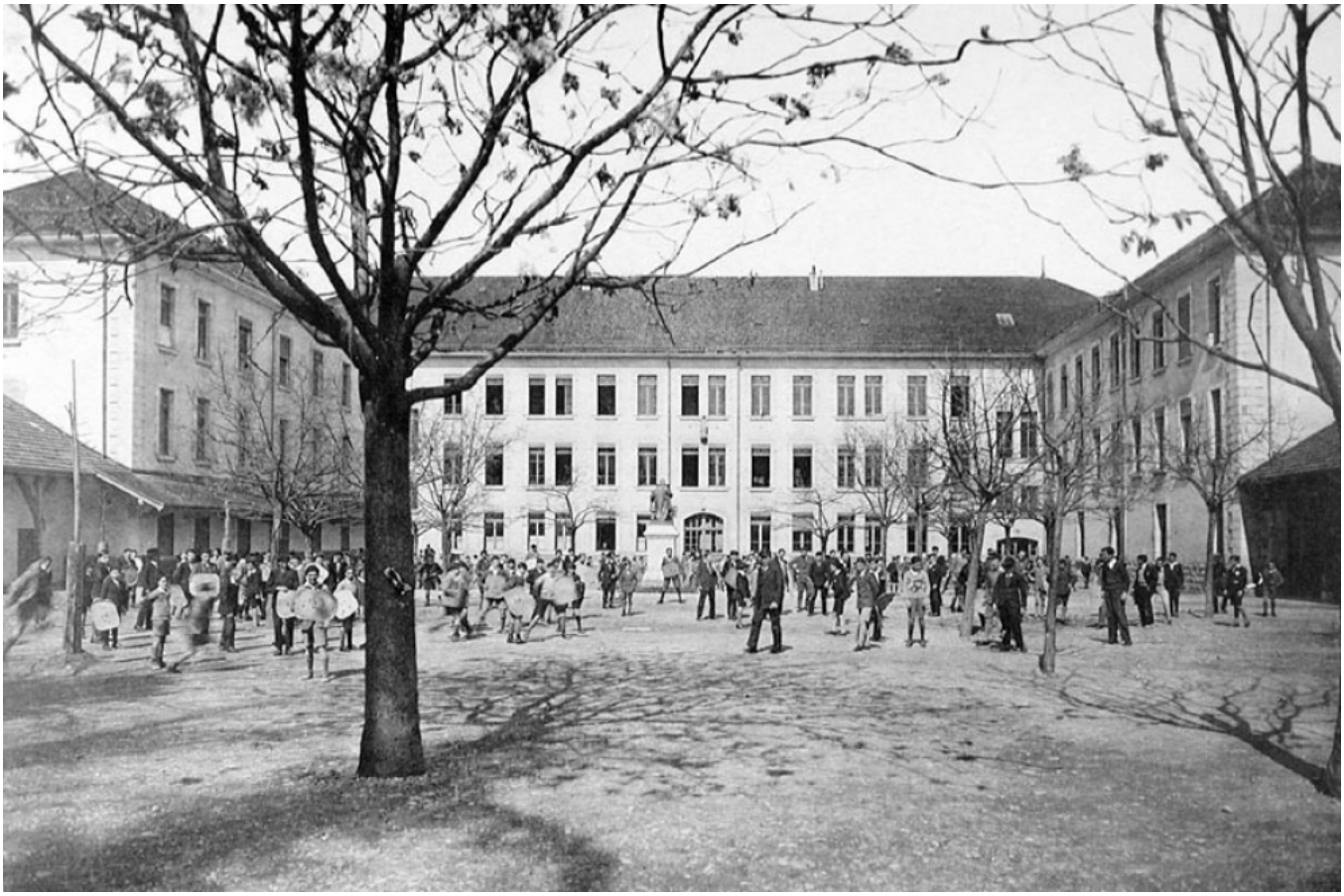
Numéro d'inventaire : 1978.01312.10
Type de document : photographie
Éditeur : Tourte (H.) & Petitin (M.) (53, Rue Gide Levallois / Paris)
Date de création : 1932 (vers)
Description : Impression Sépia insérée dans un recueil de 6 feuillets entre lesquels sont intercalées des feuilles de papier de soie. Couverture agrafée en papier cartonné blanc jauni.
Mesures : hauteur : 200 mm ; largeur : 285 mm
Notes : La Cour de Récréation.
Mots-clés : Scènes scolaires dans les lycées et collèges de garçons
Bâtiments scolaires : Lycées et collèges d'enseignement général
Filière : Institutions privées
Niveau : non précisée
Nom de la commune : Thonon-les-Bains
Nom du département : Haute-Savoie
Autres descriptions : Langue : Français
Nombre de pages : n.p.
Mention d'illustration
ill.