Diocèse de Montauban. Petit Séminaire du Sacré-Coeur, Boulevard Montauriol. Tél. N° 230. Montauban.
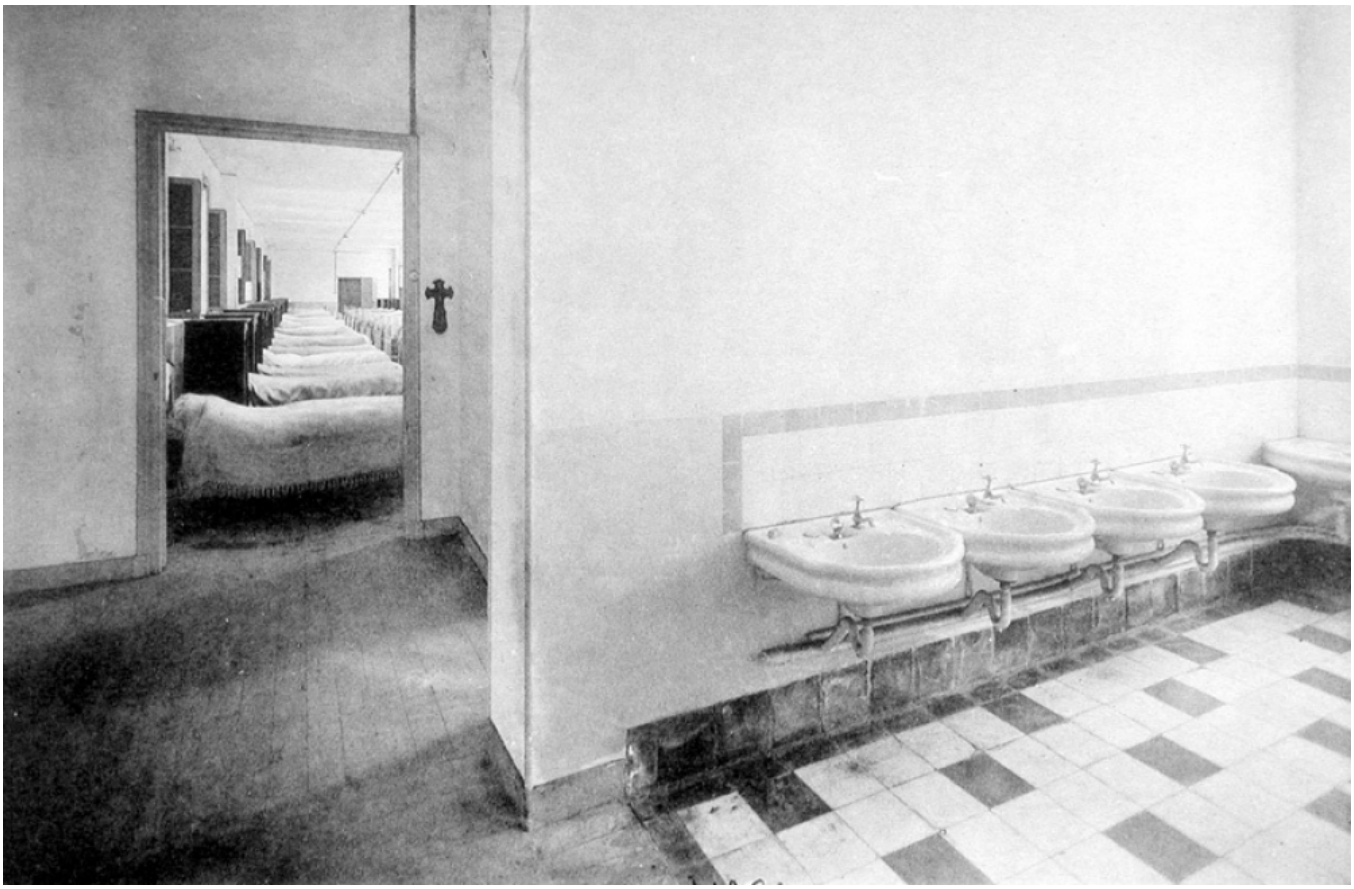
Numéro d'inventaire : 1978.01220.9
Type de document : photographie
Éditeur : Tourte (H.) & Petitin (M.) (Levallois / Paris)
Date de création : 1935 (vers)
Description : Impression Sépia insérée dans un recueil de 8 feuillets entre lesquels sont intercalées des feuilles de papier de soie. Couverture agrafée en papier cartonné bleu.
Mesures : hauteur : 160 mm ; largeur : 227 mm
Notes : Petit Séminaire du Sacré-Coeur. - Lavabo et Dortoir Saint-Jean.
Mots-clés : Bâtiments scolaires : Lycées et collèges d'enseignement général
Mobilier scolaire : Lycées et collèges d'ens. général, internat et demi-pension
Filière : Institutions privées
Niveau : non précisée
Nom de la commune : Montauban
Nom du département : Tarn-et-Garonne
Autres descriptions : Langue : Français
Nombre de pages : n.p.
Mention d'illustration
ill.