Ecole de l'Immaculée-Conception - Caousou. (Haute-Garonne). Année Scolaire 1934-1935.
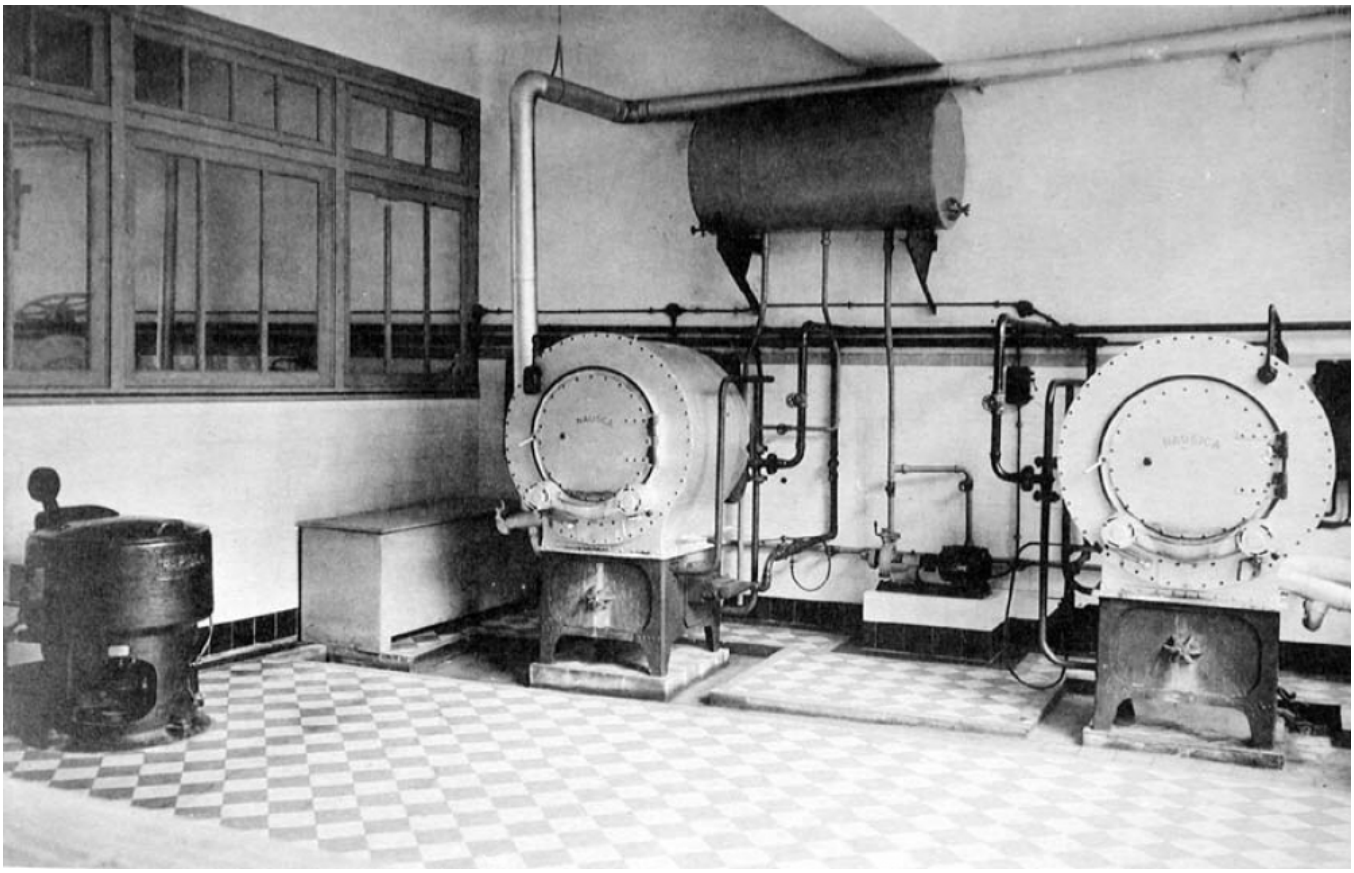
Numéro d'inventaire : 1978.01315.46
Type de document : photographie
Éditeur : Tourte (H.) & Petitin (M.) (53 Rue Gide Levallois / Paris)
Date de création : 1935
Description : Recueil de douze feuillets. Couverture cartonnée verte. Impression noir et blanc.
Mesures : hauteur : 28 mm ; largeur : 20 mm
Notes : La Buanderie : Les Machines à Laver.
Mots-clés : Scènes scolaires dans les lycées et collèges de garçons
Mobilier scolaire : Lycées et collèges d'ens. général, internat et demi-pension
Filière : Institutions privées
Niveau : non précisée
Nom de la commune : Caousou
Nom du département : Haute-Garonne
Autres descriptions : Langue : Français
Nombre de pages : n.p.
Mention d'illustration
ill.