Collège Carnot - Fontainebleau. 1936-1937.
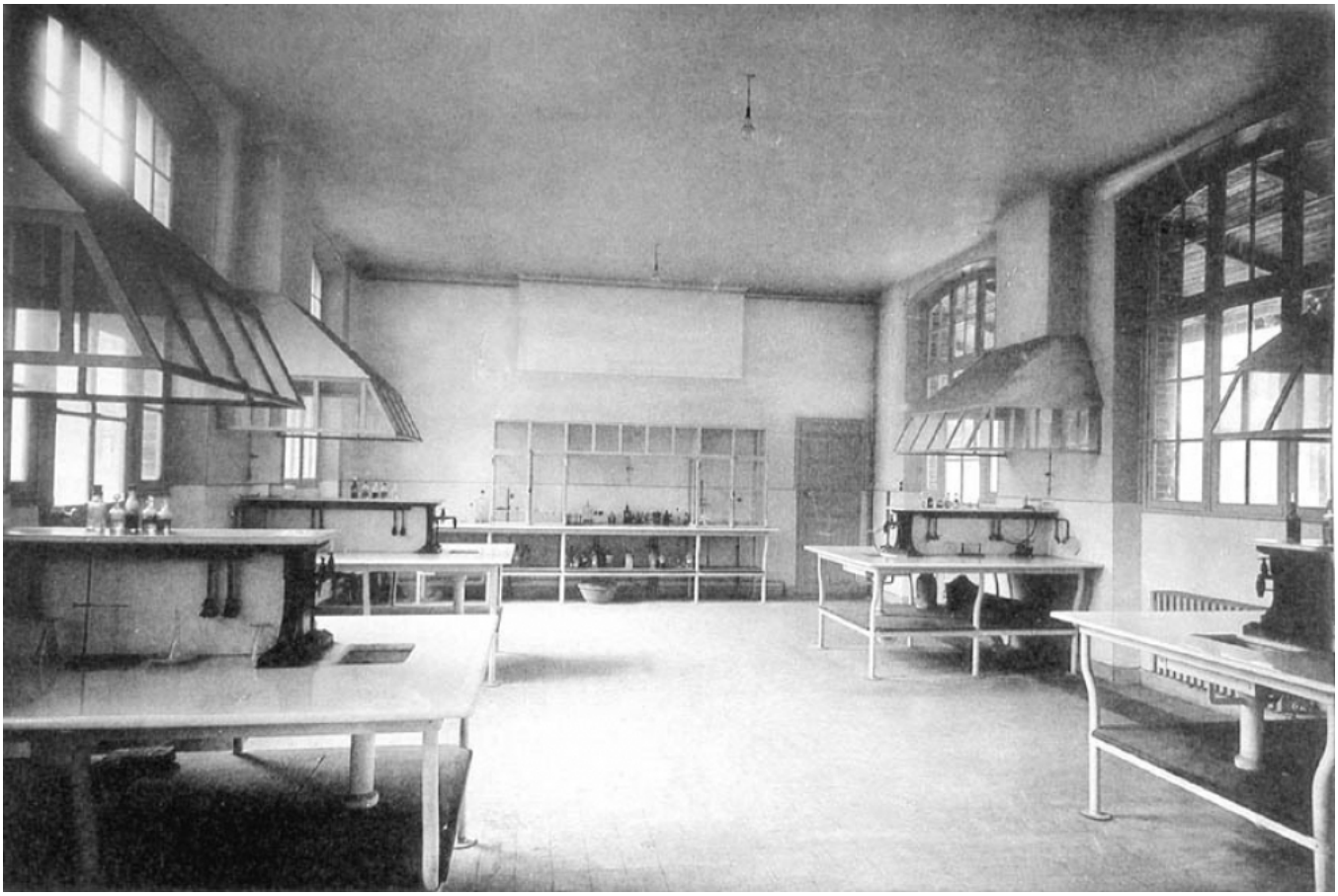
Numéro d'inventaire : 1978.01164.8
Type de document : photographie
Éditeur : Tourte (H.) & Petitin (M.) (Levallois / Paris)
Date de création : 1937
Description : Impression Sépia insérée dans deux recueils de 6 feuillets chacun entre lesquels sont intercalées des feuilles de papier de soie. Couverture agrafée cartonné bleue.
Mesures : hauteur : 195 mm ; largeur : 281 mm
Notes : Salle de Manipulations de Chimie.
Mots-clés : Scènes scolaires dans les lycées et collèges de garçons
Mobilier scolaire : Lycées et collèges d'enseignement général
Filière : Lycée et collège classique et moderne
Niveau : non précisée
Nom de la commune : Fontainebleau
Nom du département : Seine-et-Marne
Autres descriptions : Langue : Français
Nombre de pages : n.p.
Mention d'illustration
ill.