Ecole Normale d'Institutrices. St-Germain-en-Laye - 1929.
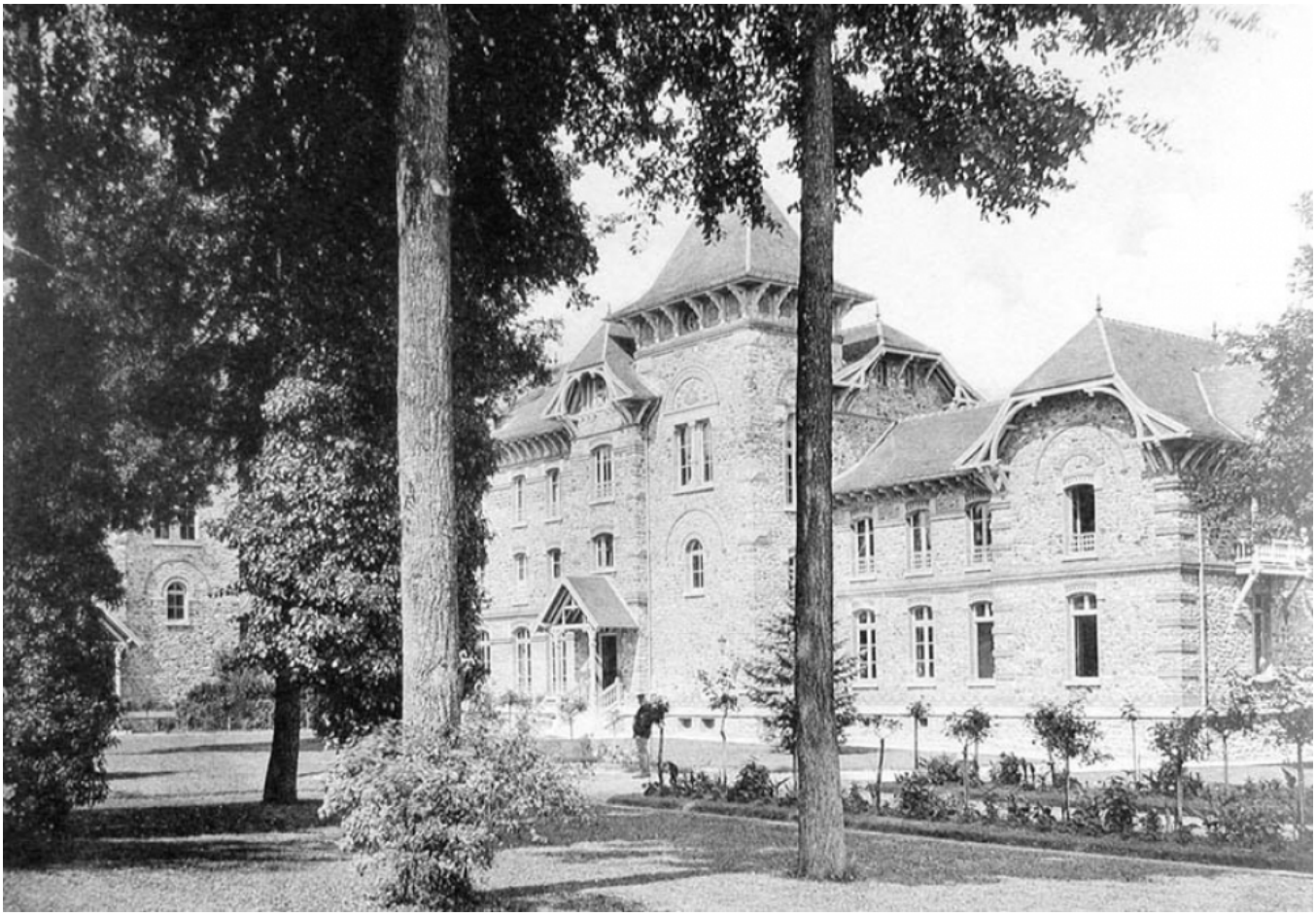
Numéro d'inventaire : 1978.01291.7
Type de document : photographie
Éditeur : Tourte (H.) & Petitin (M.) (53, Rue Gide Levallois / Paris)
Date de création : 1929
Description : Impression en noir et blanc insérée dans un recueil de 14 feuillets entre lesquels sont intercalées des feuilles de papier de soie. Couverture agrafée en papier cartonné blanc jauni.
Mesures : hauteur : 198 mm ; largeur : 283 mm
Notes : Un Pavillon promotionnel.
Mots-clés : Scènes dans les Écoles Normales Départementales
Bâtiments scolaires : Écoles normales
Filière : École normale d'instituteur et d'institutrice
Niveau : non précisée
Nom de la commune : Saint-Germain-en-Laye
Nom du département : Yvelines
Autres descriptions : Langue : Français
Nombre de pages : n.p.
ill.
Lieux : Yvelines, Saint-Germain-en-Laye