Piennes (M.-&-M.) - Les Ecoles du Nord-Est.
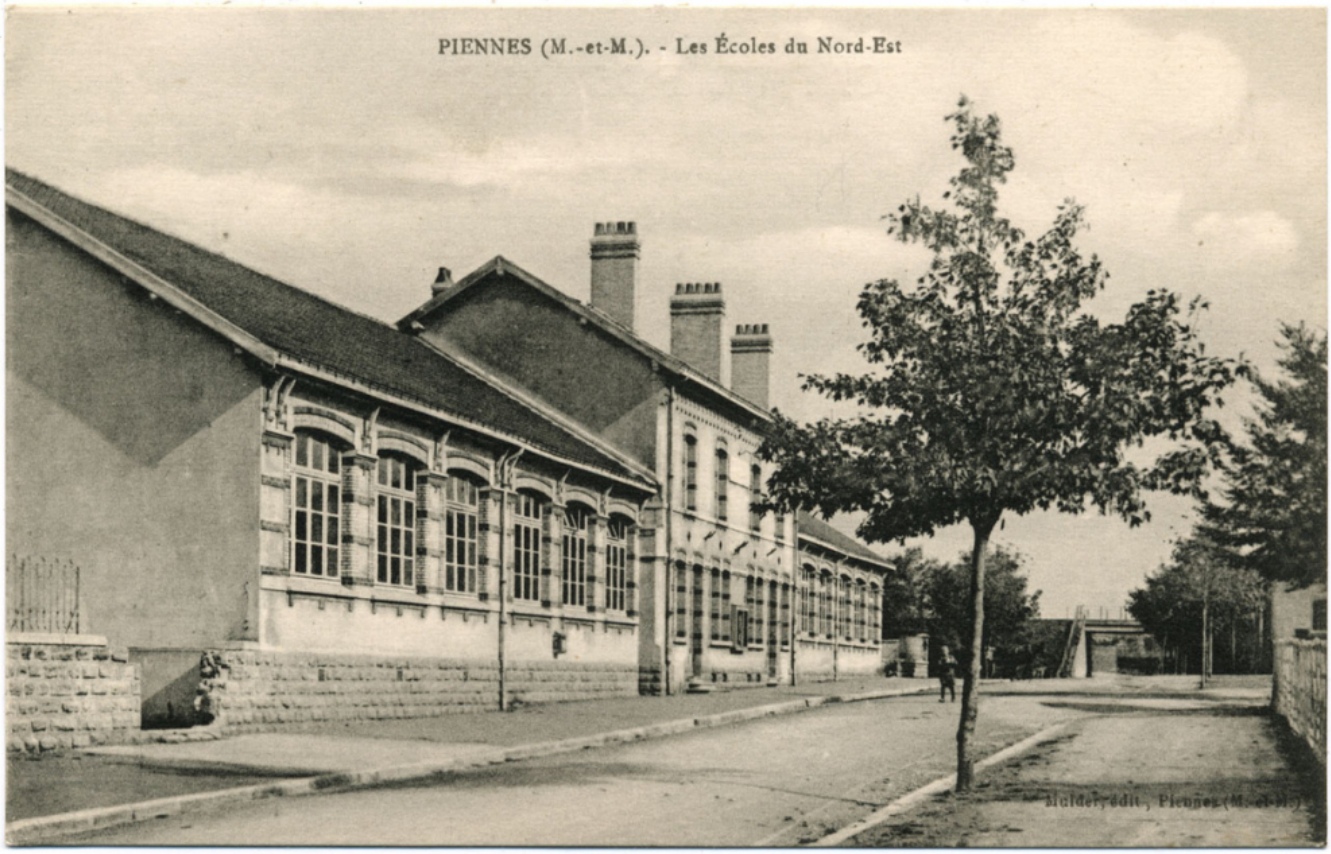
Numéro d'inventaire : 1985.00700
Type de document : carte postale
Éditeur : Mulder (Pienne)
Date de création : 1920 (vers)
Description : Impression en noir et blanc
Notes : Bâtiments (ext.)
Mots-clés : Bâtiments scolaires : Écoles primaires
Filière : École primaire élémentaire
Nom de la commune : Piennes
Nom du département : Meurthe-et-Moselle
Autres descriptions : Langue : Français
Mention d'illustration
ill.