1017 - Louviers - Ecole Saint-Louis.
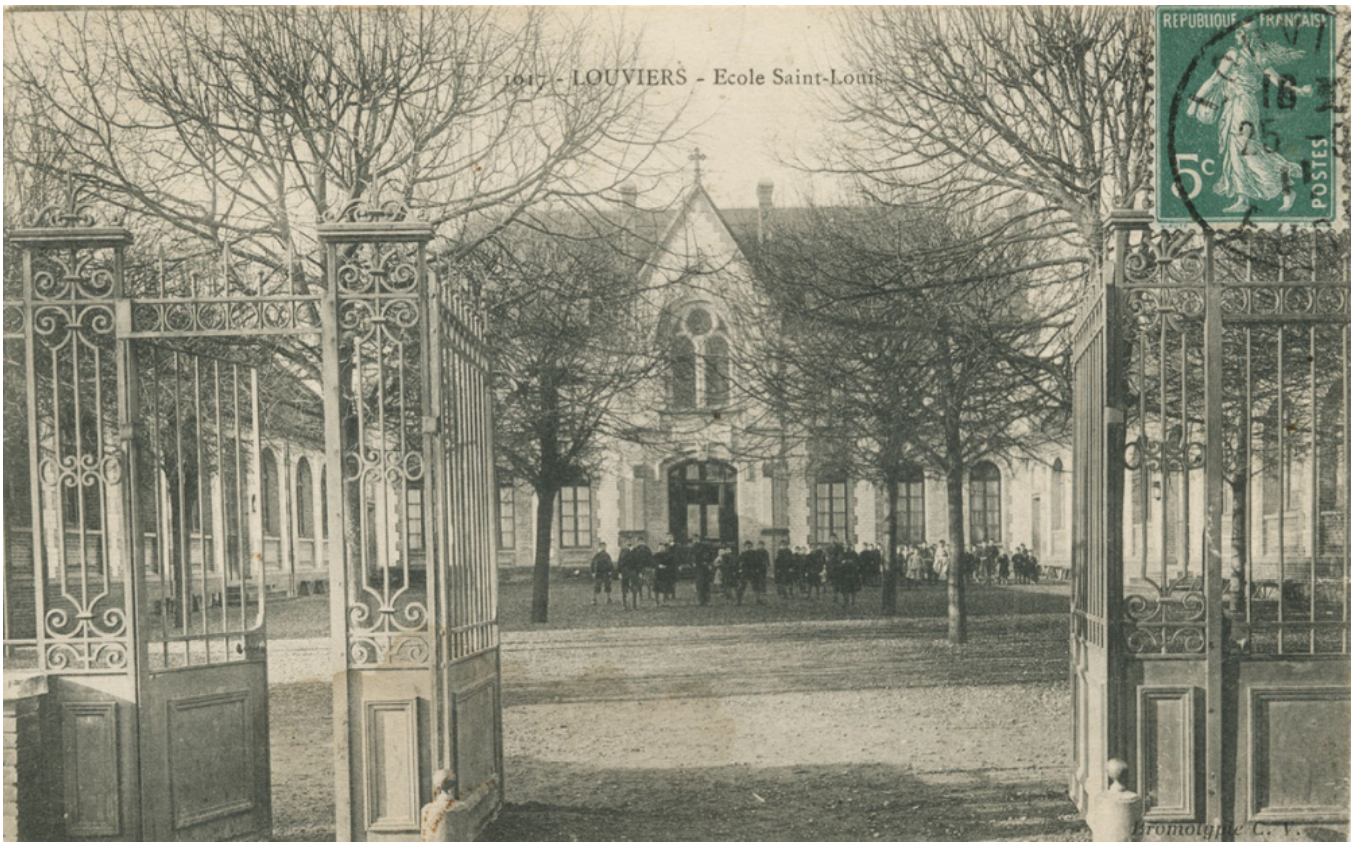
Numéro d'inventaire : 1983.00130
Type de document : carte postale
Imprimeur : C.V.
Date de création : 1911 (vers)
Description : Impression en noir et blanc
Notes : Porte d'entrée de L'établissement. Elèves dans la cour de récréation. Expédiée en septembre 1911.
Mots-clés : Bâtiments scolaires : Écoles primaires
Filière : Classes élémentaires des lycées et collèges
Nom de la commune : Louviers
Nom du département : Eure
Autres descriptions : Langue : Français
Mention d'illustration
ill.