Lycée Français de Beyrouth. 1929-1930. (Liban) Mission Laïque Française.
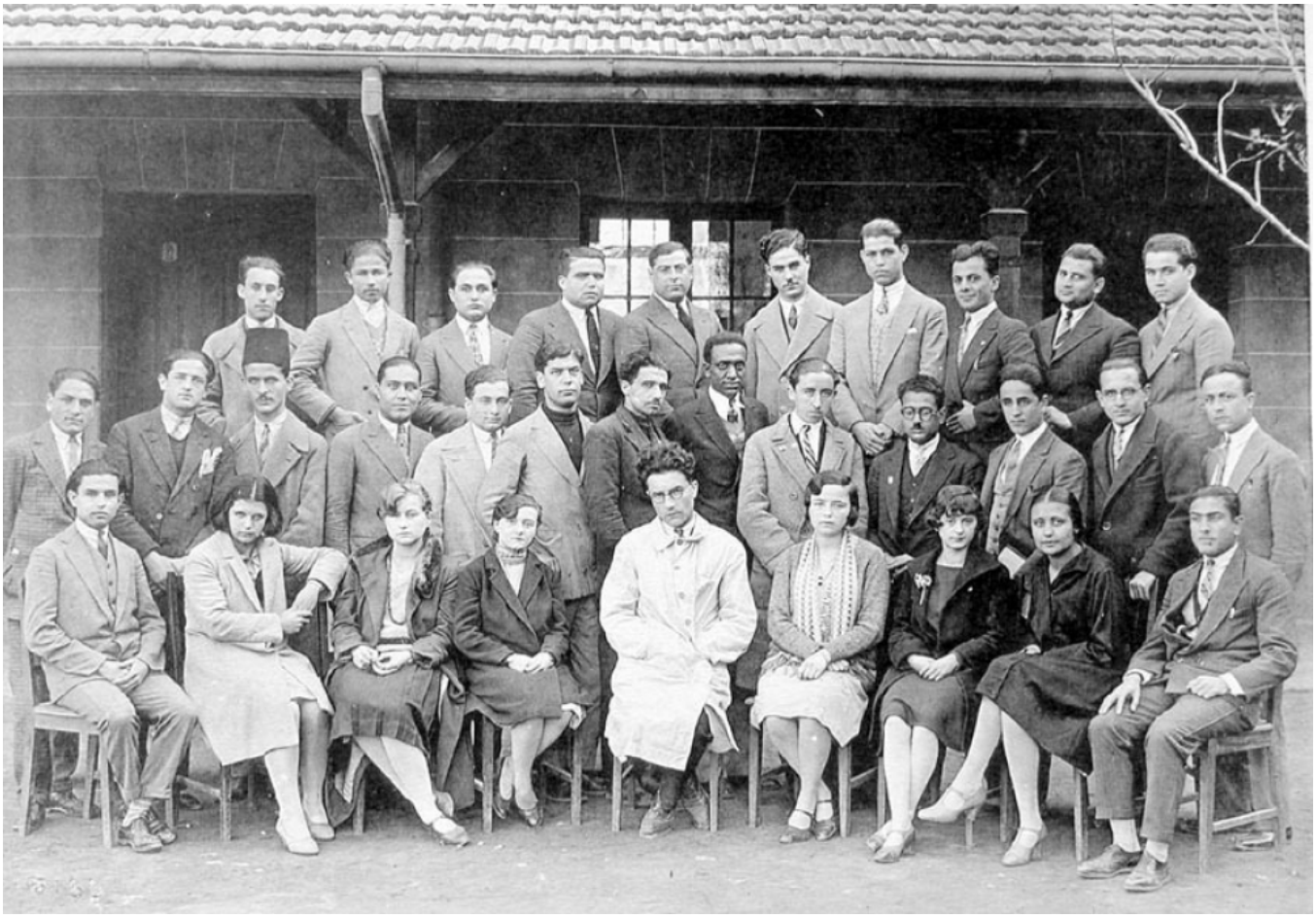
Numéro d'inventaire : 1978.01063.8
Type de document : photographie
Éditeur : Tourte (H.) & Petitin (M.) (53, rue Gide Levallois / Paris)
Date de création : 1930
Inscriptions :
• nom d'illustrateur inscrit : Tourte et Petitin
Description : Recueil de quatre feuillets entre lesquels sont intercalées des feuilles de papier de soie. Couverture cartonnée marbrée. Impression sépia.
Mesures : hauteur : 220 mm ; largeur : 280 mm
Notes : Philosophie et Cours Préparatoire de Médecine.
Mots-clés : Scènes scolaires dans les lycées et collèges mixtes
Bâtiments scolaires : Lycées et collèges d'enseignement général
Filière : Lycée et collège classique et moderne
Niveau : Séquence de niveaux
Nom de la commune : Beyrouth
Autres descriptions : Nombre de pages : n.p.
Mention d'illustration
ill.