Ozolles (S.-&-L.) - L'Ecole de Garçons.
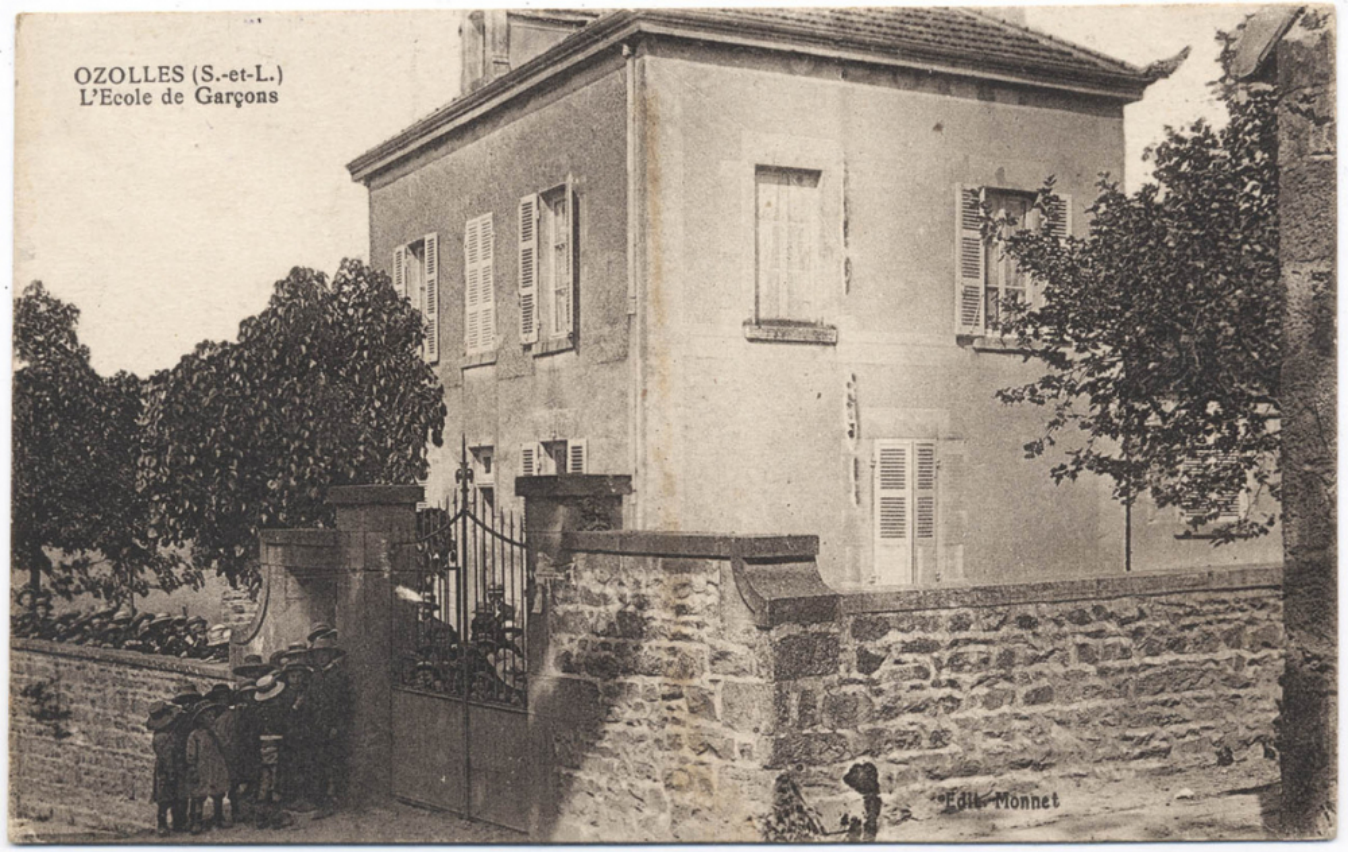
Numéro d'inventaire : 1986.00509
Type de document : carte postale
Éditeur : Monnet
Imprimeur : Combier, Mâcon
Date de création : 1913 (vers)
Description : Impression sépia
Notes : La sortie des élèves. Bâtiments (ext.). Expédiée en août 1913.
Mots-clés : Bâtiments scolaires : Écoles primaires
Scènes scolaires dans les écoles primaires de garçons et EPS
Filière : École primaire élémentaire
Nom de la commune : Ozolles
Nom du département : Saône-et-Loire
Autres descriptions : Langue : Français
Mention d'illustration
ill.