Chamblay (Jura) - Mairie - Ecole de Garçons.
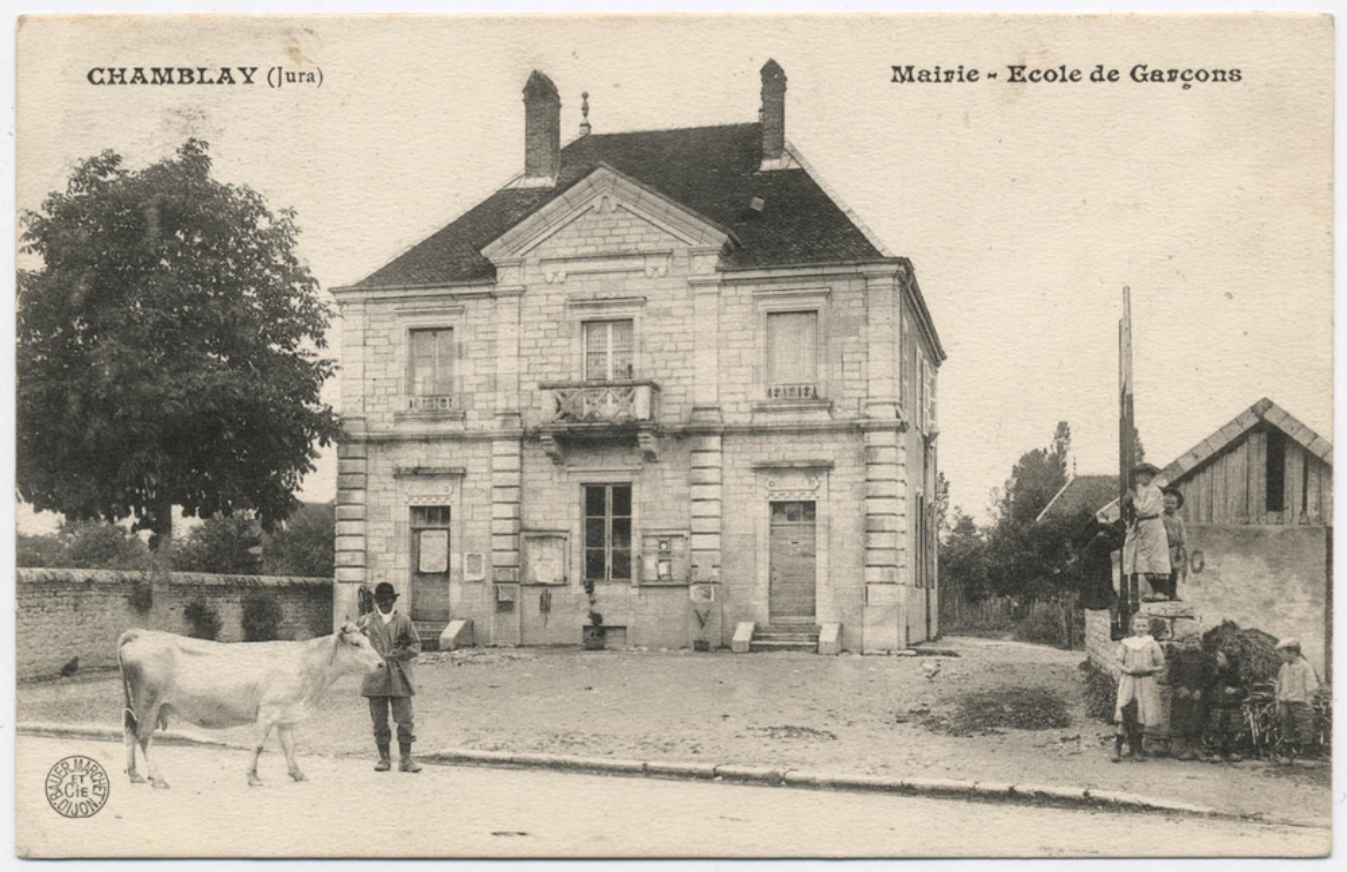
Numéro d'inventaire : 1983.00347
Type de document : carte postale
Éditeur : Bauer, Marchet et Cie (Dijon)
Date de création : 1909 (vers)
Description : Impression en noir et blanc
Notes : Bâtiments (ext.) Expédiée en août 1909.
Mots-clés : Bâtiments scolaires : Écoles primaires
Costumes : Écoliers
Filière : École primaire élémentaire
Nom de la commune : Chamblay
Nom du département : Jura
Autres descriptions : Langue : Français
Mention d'illustration
ill.