Bully : La mairie - Ecole de garçons
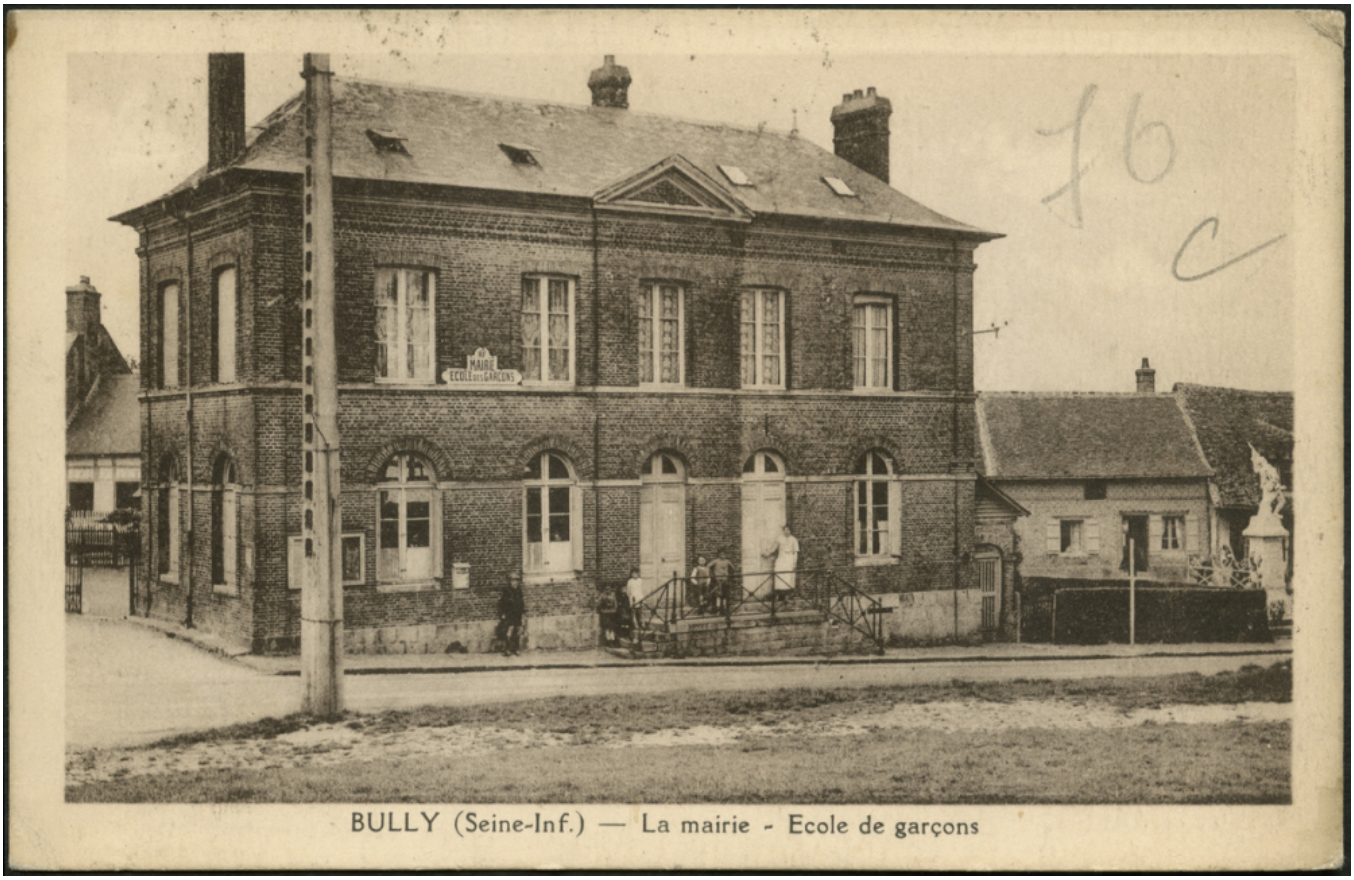
Numéro d'inventaire : 2016.41.194
Auteur(s) : R. Caron
Type de document : carte postale
Période de création : 2e quart 20e siècle
Date de création : 1937 (restituée)
Inscriptions :
• lieu d'édition inscrit : 40 rue Pigalle, Paris
Matériau(x) et technique(s) : papier noir et blanc
Description : Carte postale au format paysage.
Mesures : hauteur : 9,1 cm ; largeur : 14,1 cm
Notes : Photographie représentant la façade d'un bâtiment servant à la fois de mairie et d'école de garçons. Cinq enfants et une femme se tiennent debout et regardent l'objectif. Date restituée d'après l'année d'émission des deux timbres poste (semeuse camée 15 cts marron), ainsi que la date du tampon.
Mots-clés : Bâtiments scolaires : Écoles primaires
Filière : École primaire élémentaire
Lieu(x) de création : Bully
Représentations : vue d'architecture : école primaire, mairie