Chauve-souris
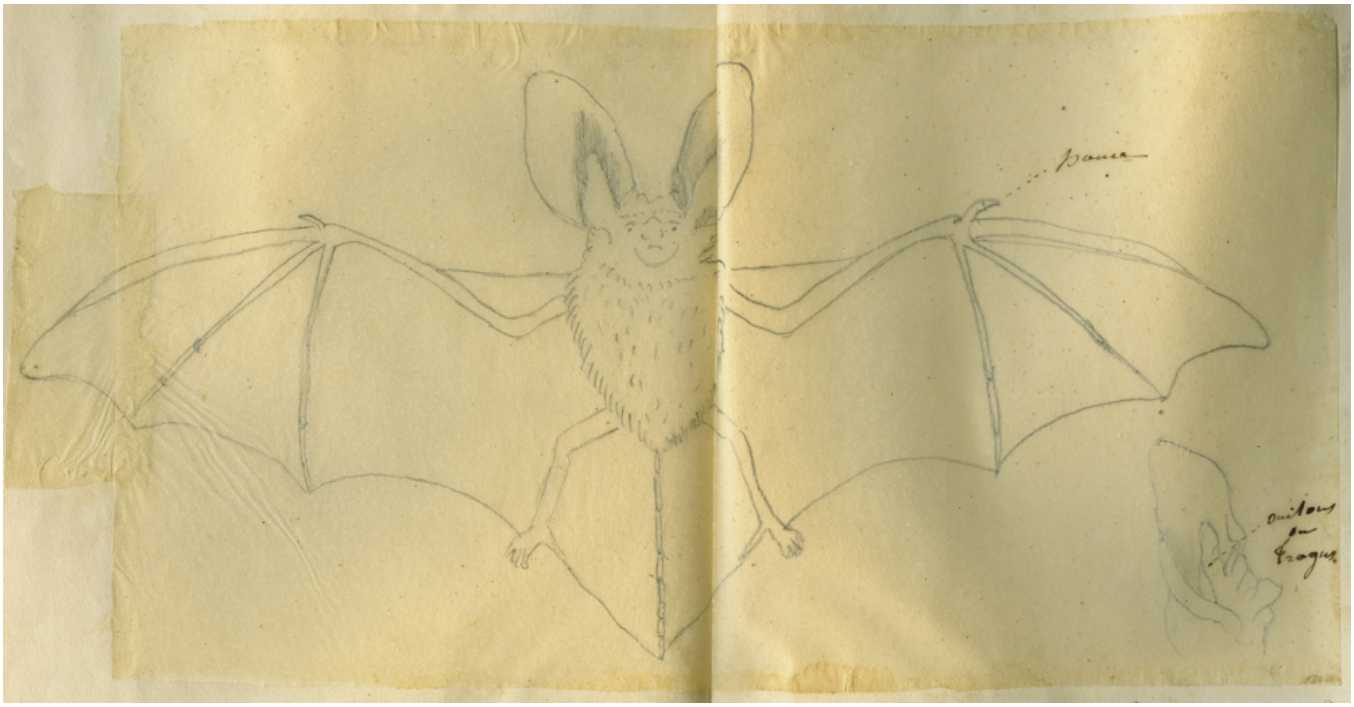
Numéro d'inventaire : 2018.3.584
Auteur(s) : Emile Augier
Type de document : travail d'élève
Période de création : 2e quart 19e siècle
Date de création : 1830 (vers)
Matériau(x) et technique(s) : papier | encre noire
Description : Un feuillet ms aux bords irréguliers, plié en deux. Le schéma est sur un papier calque collé au centre du feuillet replié. Les indications taxinomiques et le commentaire figurent sur le feuillet de support, recto et verso.
Mesures : hauteur : 20,5 cm ; largeur : 31,5 cm
Notes : Elément d'un ensemble de cours et devoirs de l'élève Augier, qui fit ses études à Paris, à la pension Boniface, rue Saint-André des Arts, et au lycée Henri IV.
Mots-clés : Sciences naturelles (post-élémentaire et supérieur)
Historique : Provenance : Centre d'Étude et de Recherche en Histoire de l'Éducation (Saint-Brieuc, Côtes d'Armor)
Représentations : représentation animalière : chauve-souris
Autres descriptions : Langue : Français
ill. : crayon graphite sur calque