Villers-Ecalles : Mairie et Ecole des Garçons
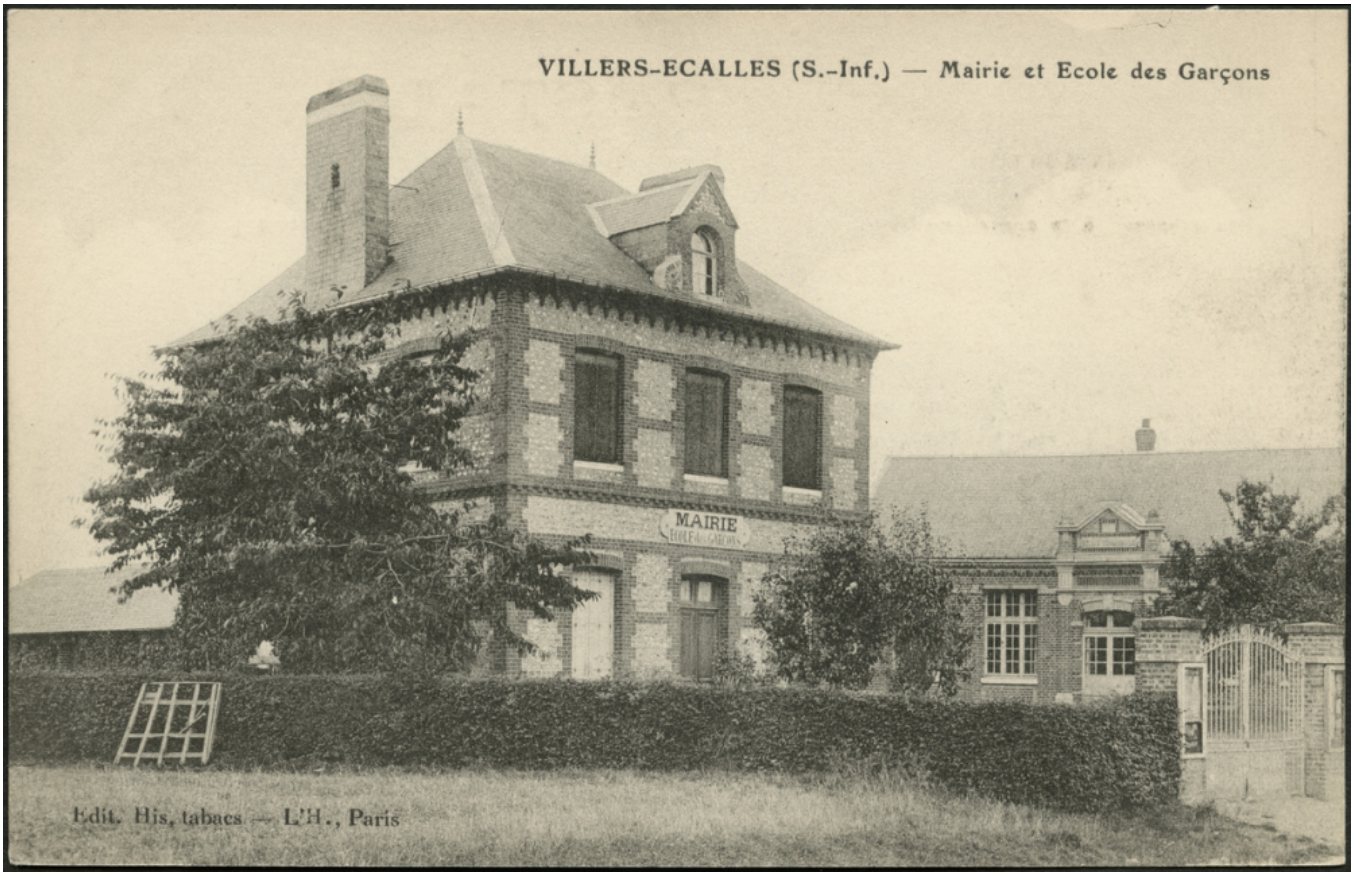
Numéro d'inventaire : 2016.41.1103
Auteur(s) : His
A. L'Hoste
Type de document : carte postale
Période de création : 1ère moitié 20e siècle
Inscriptions :
• lieu d'édition inscrit : Paris
Matériau(x) et technique(s) : papier noir et blanc
Description : Carte postale au format paysage.
Mesures : hauteur : 8,9 cm ; largeur : 13,8 cm
Notes : Photographie représentant une grande bâtisse abritant à la fois la mairie et l'école des garçons, ceinte d'une haie.
Mots-clés : Bâtiments scolaires : Écoles primaires
Filière : École primaire élémentaire
Lieu(x) de création : Villers-Écalles
Représentations : vue d'architecture : école primaire, mairie