Nouvelle école des garçons de Savigny-en-Revermont - 3 classes (1903).
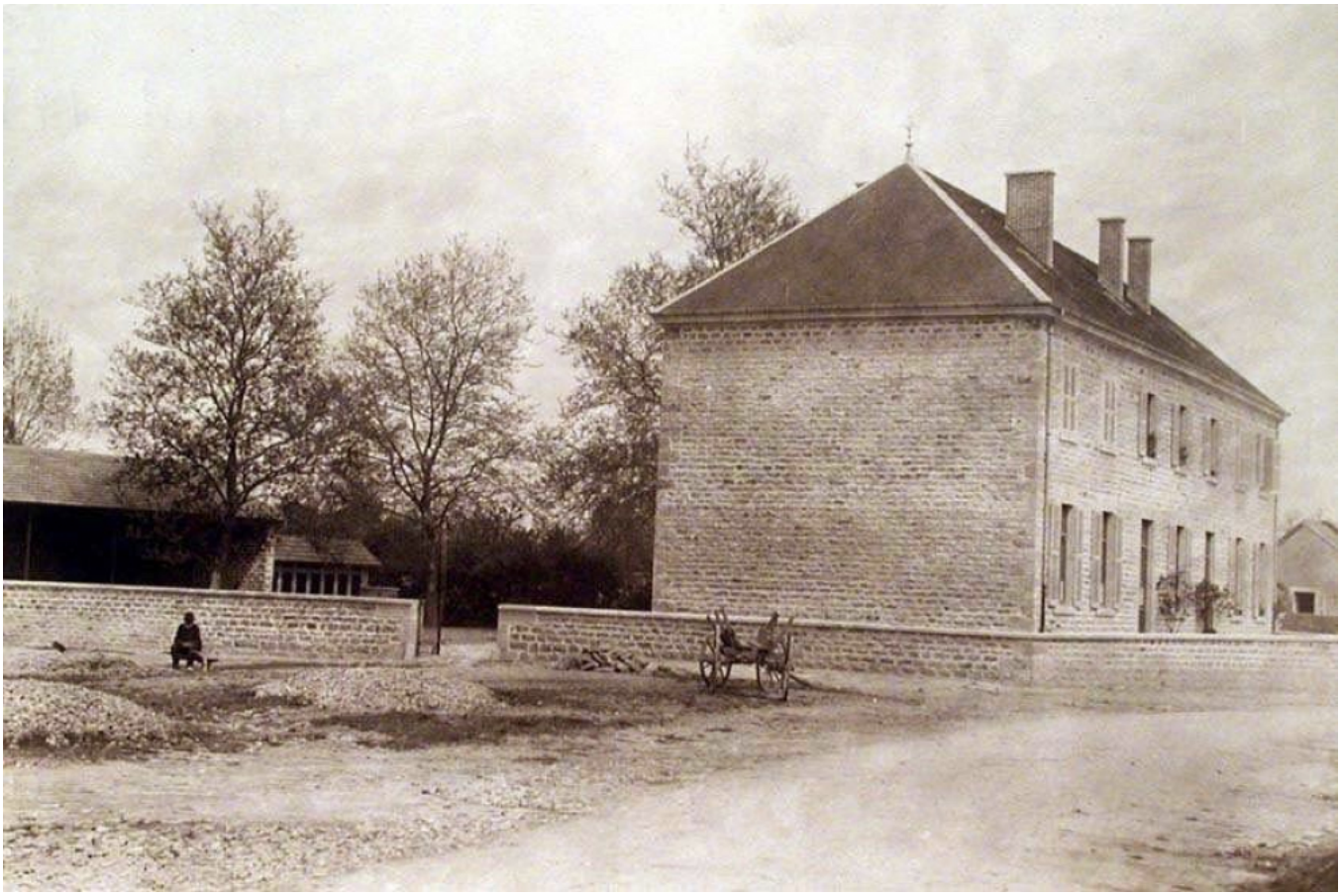
Numéro d'inventaire : 1979.36669.135
Type de document : photographie
Période de création : 1er quart 20e siècle
Date de création : 1903
Description : Photographie / Tirage original
Notes : Fonds "Exposition 1900"
Mots-clés : Bâtiments scolaires : Écoles primaires
Filière : École primaire élémentaire
Niveau : Élémentaire
Nom de la commune : Savigny-en-Revermont
Nom du département : Saône-et-Loire
Autres descriptions : Langue : Français
Mention d'illustration
ill.