Vannes - Saint François Xavier - Les cours de récréation.
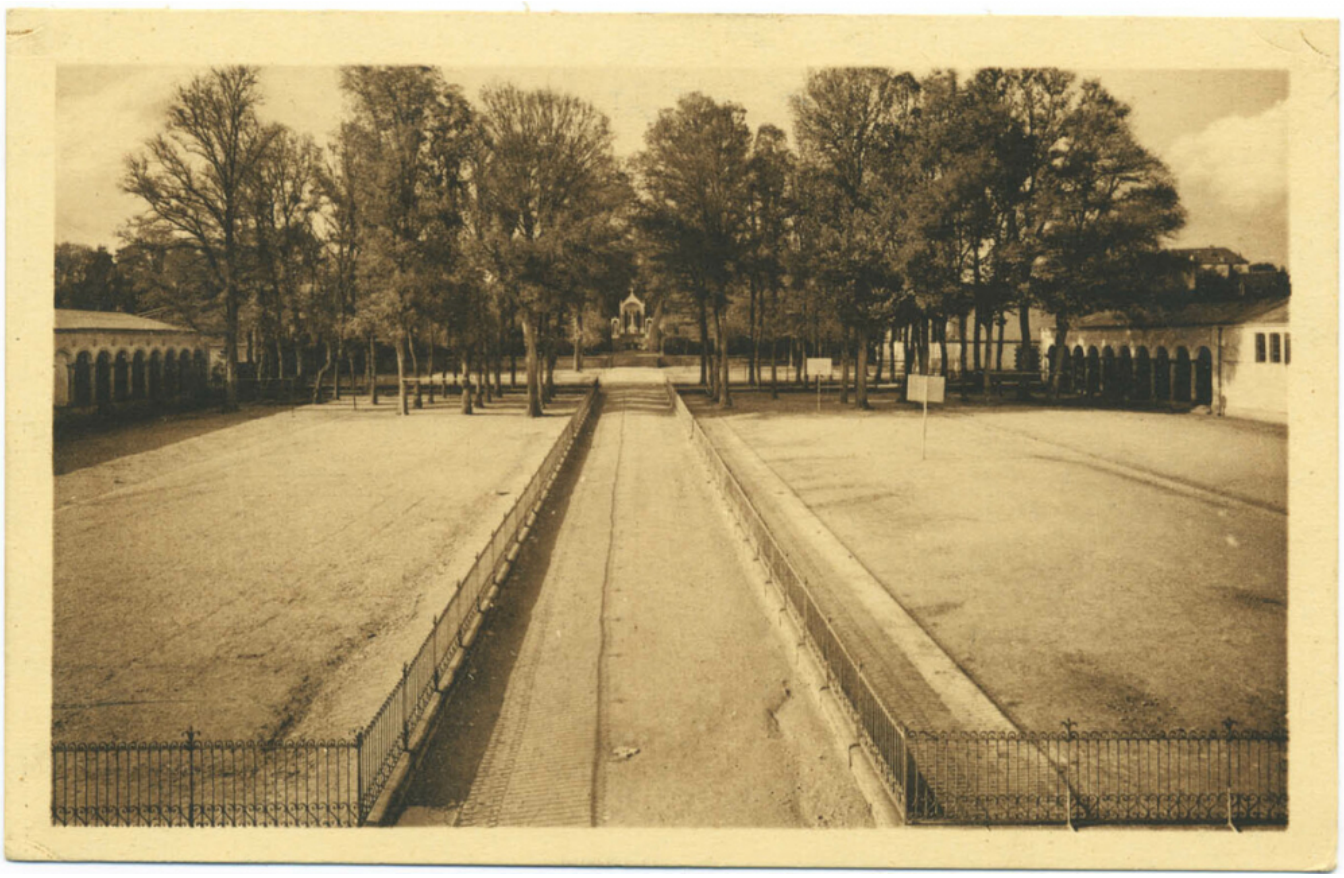
Numéro d'inventaire : 1989.00391.3
Type de document : carte postale
Éditeur : Tourte & Petitin Editions Universitaires (Levallois / Paris)
Date de création : 1920 (vers)
Description : Impression sépia
Notes : Cours de récréation vides.
Mots-clés : Bâtiments scolaires : Lycées et collèges d'enseignement général
Filière : Lycée et collège classique et moderne
Nom de la commune : Vannes
Nom du département : Morbihan
Autres descriptions : Langue : Français
Mention d'illustration
ill.