La Madeleine-de-Nonancourt (Eure) - Ecoles et Mairie.
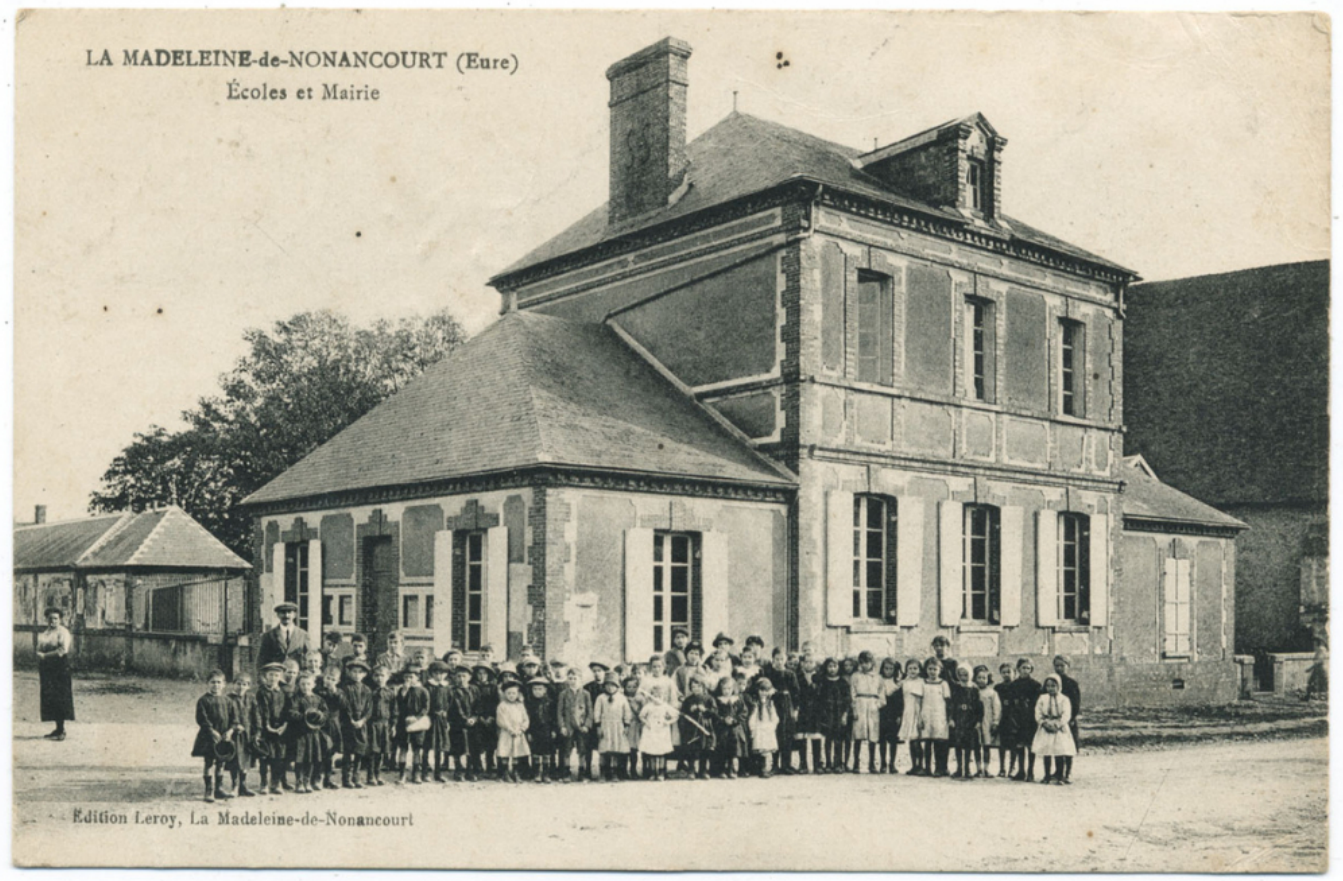
Numéro d'inventaire : 1985.00422
Type de document : carte postale
Éditeur : Leroy (La Madeleine-de-Nonancourt)
Date de création : 1924 (vers)
Description : Impression en noir et blanc
Notes : Photo de classe devant l'école. Expédiée en septembre 1924.
Mots-clés : Bâtiments scolaires : Écoles primaires
Costumes : Écoliers
Filière : École primaire élémentaire
Nom de la commune : La Madeleine-de-Nonancourt
Nom du département : Eure
Autres descriptions : Langue : Français
Mention d'illustration
ill.