Grenoble - Les Forts et le Casque de Néron - Nos Frontières et Nos Forteresses

Numéro d'inventaire : 1979.28693.104
Auteur(s) : Louis Geisler
Dosso
Type de document : couverture de cahier
Éditeur : Papeteries des Châtelles (Raon-l'Etape (Vosges))
Imprimeur : Papeteries des Châtelles, Photogravure et Typographie
Période de création : 4e quart 19e siècle
Date de création : 1895 (vers)
Collection : Nos Frontières et Nos Forteresses
Inscriptions :
• nom d'illustrateur inscrit : Dosso
Description : Papier épais jauni. Chromolithographie au 1er plat et photogravure noir et blanc au plat inférieur. Texte imprimé en pages 2 et 3. Les deux parties de la couverture sont détachées et le bord gauche est dégradé.
Mesures : hauteur : 225 mm ; largeur : 175 mm
Notes : Série : "Nos Frontières et Nos forteresses" avec titre hors image (2ème édition ?). TITRE COLLECTION ABSENT AU 1er PLAT Recto: vue générale sur les forts de Grenoble. Pages 2 et 3: texte sur Grenoble. Renseignements historiques. Rôle stratégique. Hommes célèbres. Verso: photographie en N&B : "Grenoble. Monts Jalla. Forts Rabot et la Bastille".
Mots-clés : Protège-cahiers, couvertures de cahiers
Histoire et mythologie
Filière : École primaire élémentaire
Niveau : Élémentaire
Nom de la commune : Grenoble
Nom du département : Isère
Autres descriptions : Langue : Français
Nombre de pages : 4
Mention d'illustration
ill.
ill. en coul.

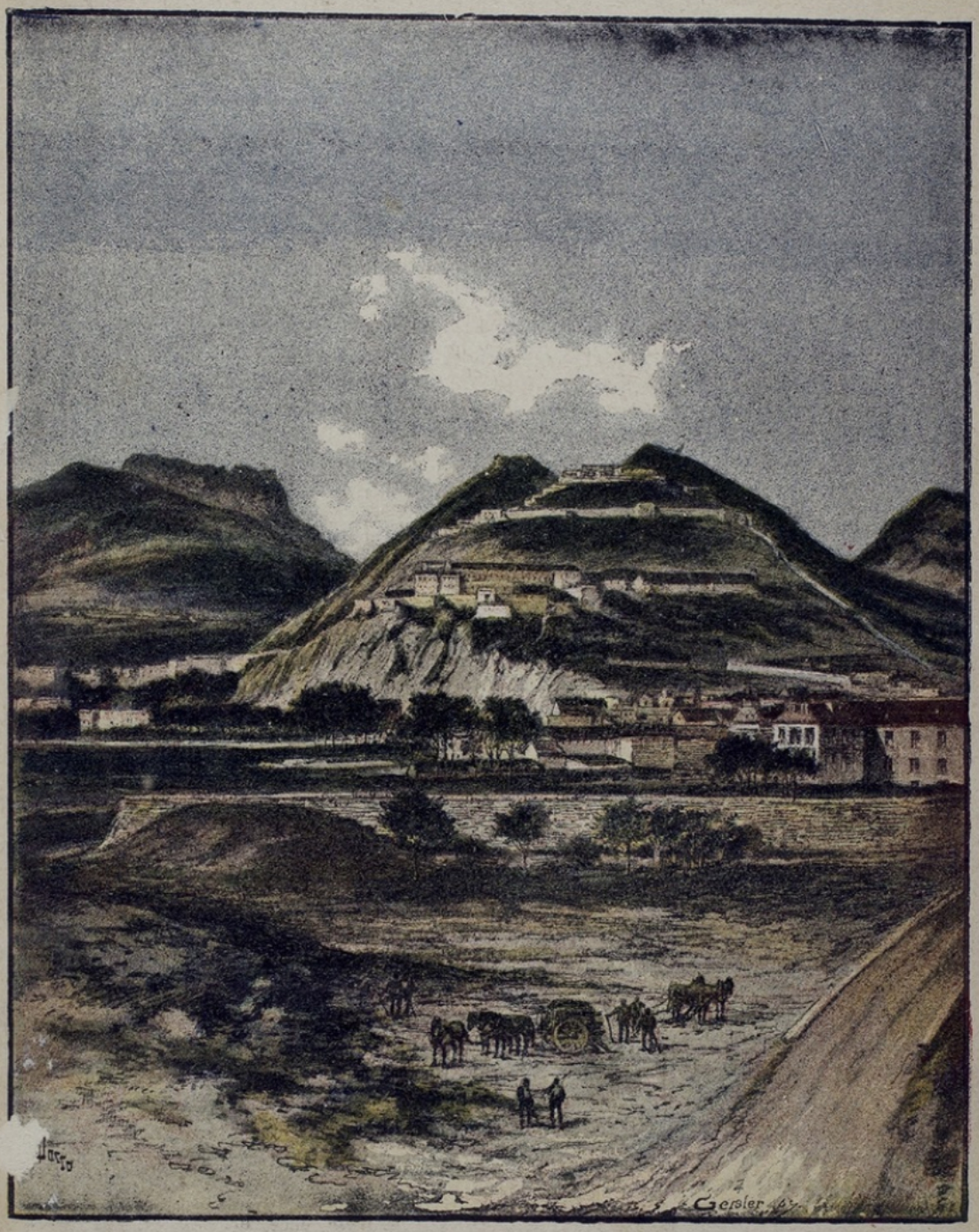

DEPOSÉ

GRENOBLE — Les Forts et le Casque de Néron