Catalogue romans & histoires

Numéro d'inventaire : 2016.88.548
Auteur(s) : Bruno Heitz
Type de document : prospectus, catalogue publicitaire
Éditeur : Caterman
Période de création : 4e quart 20e siècle
Inscriptions :
• lieu d'édition inscrit : Paris
Matériau(x) et technique(s) : papier
Description : Livre agrafé avec une couverture illustrée.
Mesures : hauteur : 17,2 cm ; largeur : 12 cm
Notes : Catalogue proposant des ouvrages à destination des enfants âgés de 6 à 10 ans et plus.
Mots-clés : Littérature de jeunesse (y compris les contes et légendes), publicité relative à la littérature de jeunesse
Autres descriptions : Langue : français
Nombre de pages : 38 p.
ill. en coul.
couv. ill. en coul.
Sommaire
Index

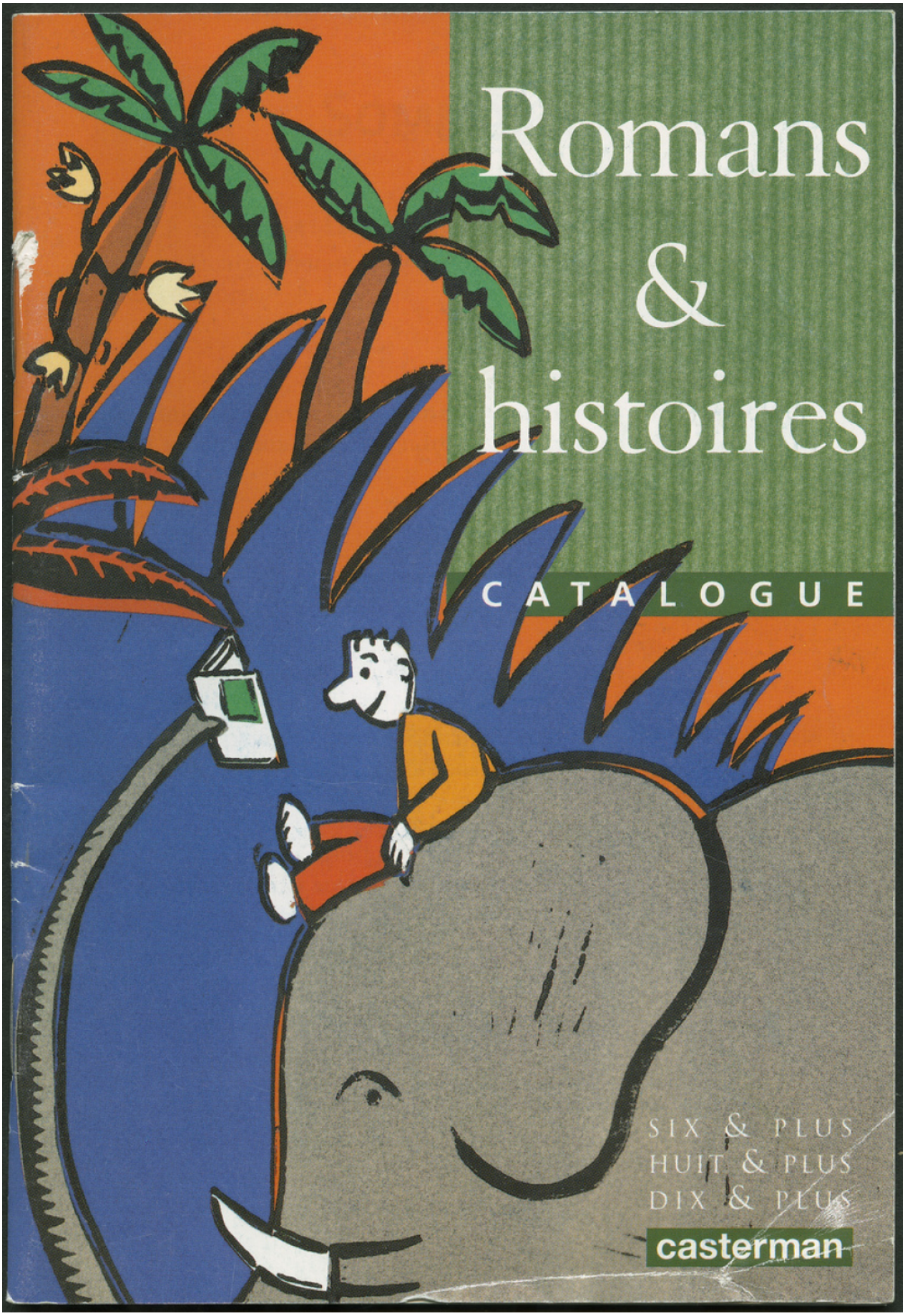
Romans
&
histoires
CATALOGUE
SIX & PLUS
HUIT & PLUS
DIX & PLUS
casterman